Wahlkabinen

Steh-Wahlkabine

Als Schreibfläche dient eine abgerundete Kunststoffplatte mit Mulde für ein Schreibgerät. Die Kabinen sind leicht auf- und abzubauen. Eine Grundkabine kann mit einer oder mehreren Anbaukabinen gekoppelt werden.

Grundkabine
Art.-Nr. 00/020/0032/30
Breite: 70 cm, Tiefe: 51 cm, Höhe: 175 cm
Gewicht: 19,5 kg

Anbaukabine
Art.-Nr. 00/020/0033/30
Breite: 70 cm, Tiefe: 51 cm, Höhe: 175 cm
Gewicht: 14,5 kg

Steh-Wahlkabine in Leichtbauweise

Art.-Nr. 00/020/0070/30
Breite: 1 m, Tiefe: 1 m, Höhe: 2 m
Gewicht: 16 kg

- In wenigen Sekunden von einer Person aufzubauen
- Zusammenklappbar und damit praktisch in Transport und Lagerung
- Einzeln oder gekoppelt aufstellbar
- Höhenverstellbare Schreibplatte
- Nicht kratzende Unterseite durch Kunststoff-Schohner
- Keine losen Teile
- Kann auch zu einer dreieckigen Vitrine für Ausstellungsstücke umgebaut werden

Zusatzausrüstung und Ersatzteile

Art.-Nr. 00/020/0071/30
Tasche für die Wahlkabine in Leichtbauweise (00/020/0070/30), geeignet für Gestell, Tischplatte und LED-Leuche (Tasche enthält Klett-Laschen zur Fixierung)

Art.-Nr. 00/020/0086/30
Vorhang für Wahlkabine in Leichtbauweise (00/020/0070/30), grau, feuerbeständig, mit Stange

Art.-Nr. 00/020/0072/30
Batteriebetriebene LED-Leiste zur Beleuchtung der Wahlkabine in Leichtbauweise, inkl. 8 Batterien, 16 Stunden optimale Leuchtkraft

Art.-Nr. 00/020/0021/30
Stülpdeckel für Standard-Wahlurne inkl. Schloss

Variante für Stapel-Wahlurne:
Art.-Nr. 00/020/0047/30

Art.-Nr. 00/020/0009/30
Feststellecken für Wahlkabinen (paarweise)

Art.-Nr. 00/020/0046/30
Stülpdeckel für Standard-Wahlurne mit Schloss und plombierbarem Einwurfschlitzverschluss

Variante für Stapel-Wahlurne:
Art.-Nr. 00/020/0048/30

Art.-Nr. 00/020/0058/30
Rollennachrüstset für alle Wahlurnen mit 90 cm Höhe, ohne Werkzeug montierbar

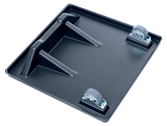

Art.-Nr. 00/020/0006/30
Plombierbarer Schiebeverschluss für Einwurfschlitz, passend für alle Wahlurnen mit Standardschlitz (nicht für Exportschlitzbreite geeignet)

Art.-Nr. 00/020/0020/30
Tragegriffe für Standard- und Stapel-Wahlurnen (paarweise)

00/020/0003/99 (16110)

Deutscher Gemeindeverlag GmbH · 70549 Stuttgart
Tel. 0711 7863-7355 · Fax 0711 7863-8400 · dgv@kohlhammer.de

Kohlhammer
Deutscher Gemeindeverlag

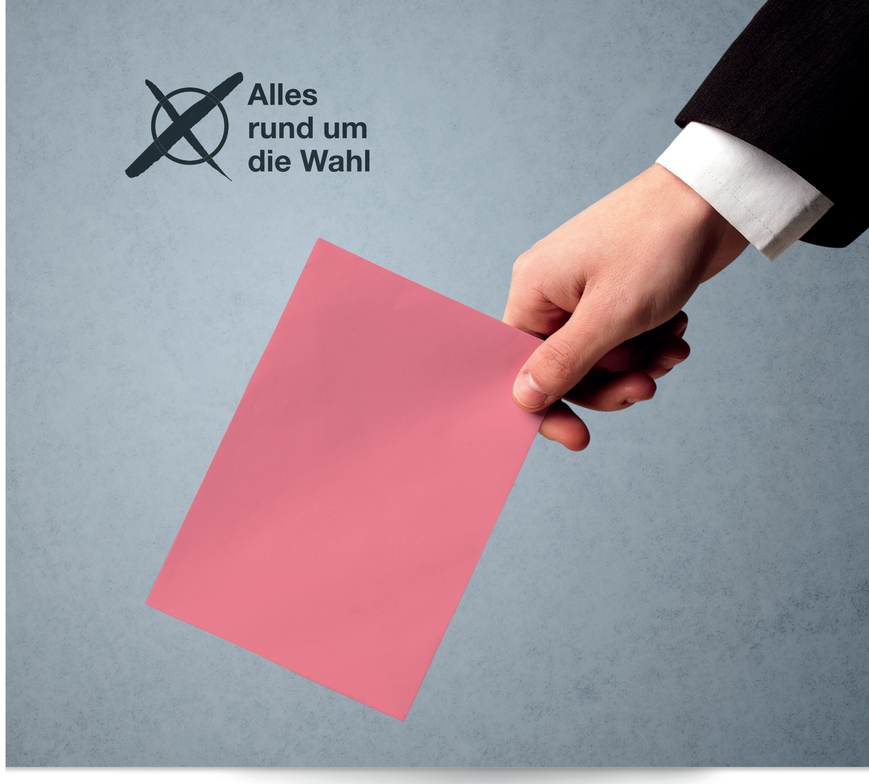

Wahlurnen, Wahlkabinen und Zusatzausrüstung

Kohlhammer
Deutscher Gemeindeverlag

Wahlurnen

Standard-Wahlurnen mit Stülpdeckel

Art.-Nr. 00/020/0012/30
Breite: 35 cm, Tiefe: 35 cm,
Höhe: 90 cm, inkl. Tragegriffe
Gewicht: 6,5 kg
Fassungsvermögen:
ca. 3.250 Stimmzettel DIN A4

Variante mit integriertem Schloss
Art.-Nr. 00/020/0024/30

Variante mit Rollen und Stützen
Art.-Nr. 00/020/0061/30

Variante mit Rollen, Stützen
und integriertem Schloss
Art.-Nr. 00/020/0062/30

Art.-Nr. 00/020/0011/30
Breite: 35 cm, Tiefe: 35 cm,
Höhe: 70 cm, inkl. Tragegriffe
Gewicht: 5,5 kg
Fassungsvermögen:
ca. 2.550 Stimmzettel DIN A4

Variante mit integriertem Schloss
Art.-Nr. 00/020/0023/30

Breite: 35 cm, Tiefe: 35 cm, Höhe: 35 cm,
inkl. Tragegriffe, Gewicht: 3,5 kg
Fassungsvermögen: ca. 1.250 Stimmzettel DIN A4
Art.-Nr. 00/020/0010/30

Variante mit integriertem Schloss
Art.-Nr. 00/020/0022/30

Zusatzausrüstung
(siehe Seite 6)

Einwurfschlitzverschluss
Art.-Nr. 00/020/0006/30

Stülpdeckel (als Ersatzteil lieferbar)
Art.-Nr. 00/020/0018/30

Standard-Wahlurne „Junior“ für bewegliche Wahlvorstände (geringer Raumbedarf)

Breite: 25 cm, Tiefe: 25 cm, Höhe: 28 cm,
inkl. Tragegriffe, Gewicht: 1 kg
Fassungsvermögen:
ca. 900 Stimmzettel DIN A4
Art.-Nr. 00/020/0008/30

Variante mit integriertem Schloss
Art.-Nr. 00/020/0025/30

Wahlurnen

Stapel-Wahlurnen mit Stülpdeckel

Art.-Nr. 00/020/0019/30
Breite und Tiefe: oben 42 x 42 cm, unten 35 x 35 cm,
Höhe: 90 cm, inkl. Tragegriffe, Gewicht: 6,8 kg
Fassungsvermögen:
ca. 3.300 Stimmzettel DIN A4

Variante mit integriertem Schloss
Art.-Nr. 00/020/0031/30

Variante mit Rollen und Stützen
Art.-Nr. 00/020/0059/30
Breite und Tiefe: oben 42 x 42 cm,
inkl. Tragegriffe, Gewicht: 9 kg
Fassungsvermögen:
ca. 3.500 Stimmzettel DIN A4

Variante mit Rollen, Stützen und
integriertem Schloss
Art.-Nr. 00/020/0060/30

Art.-Nr. 00/020/0013/30
Breite und Tiefe: oben 42 x 42 cm,
unten 35 x 35 cm, Höhe: 70 cm,
inkl. Tragegriffe, Gewicht: 5,5 kg
Fassungsvermögen:
ca. 2.550 Stimmzettel DIN A4

Variante mit integriertem Schloss
Art.-Nr. 00/020/0030/30

Breite und Tiefe: oben 42 x 42 cm, unten 35 x 35 cm
Höhe: 35 cm, inkl. Tragegriffe, Gewicht: 3 kg
Fassungsvermögen: ca. 1.250 Stimmzettel DIN A4
Art.-Nr. 00/020/0016/30

Variante mit integriertem Schloss
Art.-Nr. 00/020/0029/30

Zusatzausrüstung
(siehe Seite 6)

Einwurfschlitzverschluss
Art.-Nr. 00/020/0006/30

Konischer Stülpdeckel
(als Ersatzteil lieferbar), Höhe: 12 cm
Art.-Nr. 00/020/0027/30

Die konischen Wahlurnen sind ebenso robust wie die der Standard-Ausführung. So lassen sich bis zu 10 Wahlurnen – inklusive ihrer zugehörigen Stülpdeckel – platzsparend stapeln

Wahlkabinen

Tischwahlkabine

Art.-Nr. 00/020/0014/30
Breite: 60 cm, Tiefe: 51 cm, Höhe: 80 cm, Gewicht: 6 kg,
flach zusammenklappbar mit Arretierscharnieren (keine losen Teile), mehrteilige Kabine auf Anfrage lieferbar

Variante ohne seitliche Verstärkungsleiste
Art.-Nr. 00/020/0042/30

85 cm breite Variante mit seitlicher Verstärkungsleiste
Art.-Nr. 00/020/0043/30

Tischwahlkabine in Leichtbauweise

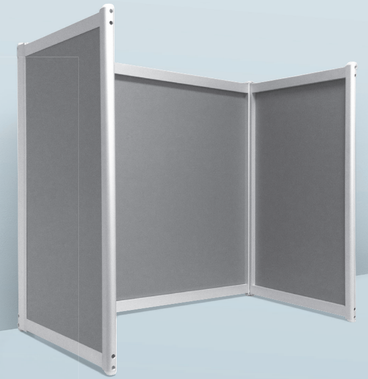

Art.-Nr. 00/020/0090/30
Breite: 90 cm, Tiefe: 51 cm, Höhe: 80 cm, Gewicht: 5 kg

- In wenigen Sekunden von einer Person aufzubauen
- Zusammenklappbar und damit praktisch in Transport und Lagerung
- Nicht kratzende Unterseite durch Kunststoff-Schoner
- Keine losen Teile