Buchhandels- und Presseinformation

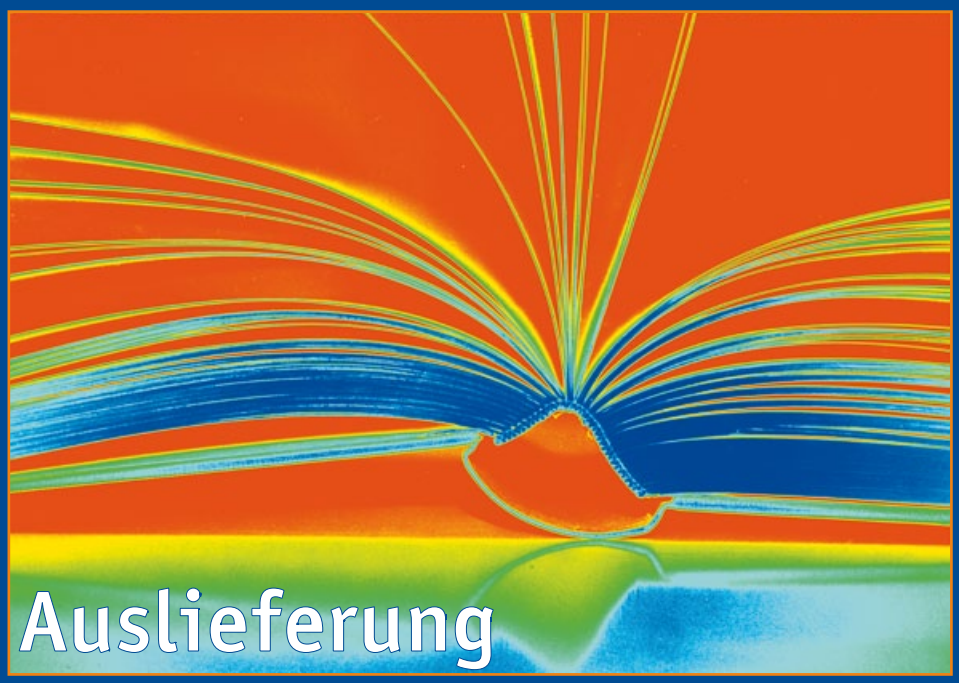

Juli/August 2018

Inhalt:

Theologie	2
Religionswissenschaft	6
Philosophie	6
Psychologie	7
Medizin	9
Krankenhaus	10
Pflege	11
Pädagogik	12
Geschichte	14
Politik	14
Landeskunde	15
Wirtschaftswissenschaften	16
Feuerwehr und Brandschutz	17
Recht und Verwaltung	18
Deutscher Gemeindeverlag	20
Loseblattausgaben	23
E-Books	24

Kohlhammer

Theologie

Katharina Reitze

Religionssensible Pädagogik

auch als EBOOK

Die Bedeutung religiöser Jugendarbeit in der Kinder- und Jugendhilfe
197 Seiten, 16 Abb., 51 Tab., kart.
€ 34,– [D], sFr 40,80, € 35,– [A]
ISBN 978-3-17-034962-9

Rund 70.000 Kinder und Jugendliche leben in Einrichtungen der Heimerziehung und sonstigen Wohnformen. Das Ziel dieser Hilfeform ist es, den Jugendlichen positive Entwicklungsbedingungen zu ermöglichen, ihnen bei der Verarbeitung traumatischer oder belastender biografischer Lebensereignisse zur Seite zu stehen und ihnen korrigierende Bindungserfahrungen zu ermöglichen. Religionssensible Pädagogik soll diesen Kindern und Jugendlichen Religion als Ressource zugänglich machen, indem sie sie in ihrer Persönlichkeit und mit ihrem persönlichen Glauben wahrnimmt, offen mit dem Thema Religion umgeht und nach den Wünschen und Glaubensvorstellungen der Jugendlichen fragt. Reitze zeigt, dass die Jugendlichen auf der Suche nach Sinn und Orientierung sind und dabei auch Offenheit gegenüber religiösen Denkmustern und Religionsgemeinschaften zeigen.
Katharina Reitze wurde an der Universität Bielefeld, Fakultät für Geschichtswissenschaft, Philosophie und Theologie promoviert.

Käuferkreise:
TheologInnen, ReligionspädagogInnen, PädagogInnen.
Werbemittel:
Neuerscheinungsprospekt „Theologie/Religionswissenschaft/Kulturwissenschaft/Philosophie 2/2018“
Bereits erschienen
Angekündigt:
Vorschau 2/2018

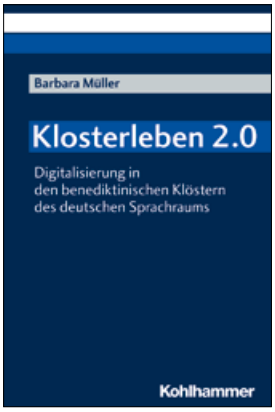

Barbara Müller

Klosterleben 2.0

auch als EBOOK

Digitalisierung in den benediktinischen Klöstern des deutschen Sprachraums
290 Seiten, kart.
Ca. € 38,– [D], ca. sFr 45,60, ca. € 39,10 [A]
ISBN 978-3-17-034586-7

Die Frage des Umgangs mit digitalen Medien, gerade auch in Richtung „Detox“, prägt derzeit den wissenschaftlichen, pädagogischen und journalistischen Diskurs. In welcher Weise nutzen und reflektieren benediktinische Ordensleute die neuen Weltmöglichkeiten? Wie finden sie die Balance zwischen Weltzugewandtheit und Klausur? Praktizieren sie Medienaskese? Oder tun dies eher die zahlreichen Klostertouristen, die im Kloster abschalten wollen? Die empirische Studie auf der Schnittstelle zwischen Kirchengeschichte, Medienwissenschaft und Soziologie stellt einen reichen Fundus dar für Medienwissenschaft, Soziologie und Theologie, sowie für Klosterbewohner und -fans.
Prof. Dr. Barbara Müller ist Professorin für Kirchen- und Dogmengeschichte an der Universität Hamburg.

Käuferkreise:
TheologInnen, HistorikerInnen.
Erscheint:
August
Angekündigt:
Vorschau 1/2018

Maren Bienert/Monika E. Fuchs (Hrsg.)

Ästhetik – Körper – Leiblichkeit

auch als EBOOK

Aktuelle Debatten in bildungsbezogener Absicht
260 Seiten, kart.
Ca. € 35,– [D], ca. sFr 42,–, ca. € 36,– [A]
ISBN 978-3-17-033369-7

Welche Implikationen und Konsequenzen hat der „body turn“ für bildungstheoretische Reflexionen? Die Beiträge dieses Bandes gehen unterschiedlichen gegenwärtigen Be- und Entgrenzungen, Spannungsfeldern und Inszenierungspraktiken des Körpers nach. Der Band bietet bildungstheoretisch interessierte Perspektivierungen aus unterschiedlichen Disziplinen; es finden sich Beiträge aus Theologie, Medizin, Soziologie, Medien- und Sportwissenschaft sowie Kunstdidaktik.
JProf. Dr. Maren Bienert lehrt Systematische Theologie an der Universität Hildesheim. Prof. Dr. Monika E. Fuchs lehrt Religionspädagogik am Institut für Theologie und Religionswissenschaft der Universität Hannover.

Käuferkreise:
TheologInnen, ReligionspädagogInnen.
Erscheint:
August
Angekündigt:
Vorschau 2/2017

Theologie

Roland Mahler

Christliche Soziale Arbeit

auch als EBOOK

Menschenbild, Spiritualität, Methoden
228 Seiten, kart.
Ca. € 23,– [D], ca. sFr 27,60, ca. € 23,60 [A]
ISBN 978-3-17-033373-4

Christliche Soziale Arbeit, wie sie seit den Anfängen des Christentums praktiziert wird, umfasst eine Vielfalt von Formen kirchlicher bzw. kirchennaher Dienstleistungen. Für Personen in der Ausbildung präsentiert dieser Band eine wissenschaftlich-theoretische Selbstbestimmung, sowohl im Rahmen der Professionalisierungsdebatte in der Sozialen Arbeit als auch auf der Ebene von Konzept- und Methodenfragen. Es geht im Kern um den Menschen als soziales Wesen, der als Geschöpf stets mit Möglichkeiten und Grenzen konfrontiert ist, aber auch als verantwortliches Wesen handelt und dabei u. U. professionelle und institutionalisierte Unterstützung benötigt, die er auch im Rahmen christlicher Sozialer Arbeit erfährt. Deren Handeln zu reflektieren und systematisieren sowie als ein theoretisches, methodisches und praktisches Ganzes zu bestimmen ist das Bestreben des vorliegenden Bandes.
Dr. Roland Mahler war Leiter des Instituts für christliche Psychologie, Therapie und Pädagogik, das eine Höhere Fachschule für Sozialpädagogik in Wisen, Kanton Solothurn betreibt.

Käuferkreise:
TheologInnen, Religions-pädagogInnen, Sozial-arbeiterInnen.
Erscheint:
August
Angekündigt:
Vorschau 2/2017

Peter Antes/Heinrich de Wall (Hrsg.)

Religions- und Weltanschauungsfreiheit

auch als EBOOK

Verfassungsrechtliche Grundlagen und konfessionelle Perspektiven auf ein zentrales Konzept pluralistischer Gesellschaften
110 Seiten, kart.
Ca. € 25,– [D], ca. sFr 30,–, ca. € 25,70 [A]
ISBN 978-3-17-032212-7
Interreligiöser Dialog in gesellschaftlicher Verantwortung, Band 3

Die Religions- und Weltanschauungsfreiheit hat in Deutschland verfassungsrechtlichen Rang und steht nicht zur Disposition. Doch der Wandel unserer Gesellschaft von einer weitgehend homogen christlichen zu einer religiös und weltanschaulich pluralen Gesellschaft geht notwendig mit Debatten über Inhalt und Grenzen dieses Grundrechts einher. Global gesehen scheint das Menschenrecht auf Gedanken-, Gewissens- und Religionsfreiheit derzeit zunehmend mit Füßen getreten zu werden – und zwar nicht selten im Namen einer Religion. Es stellt sich die Frage, wie Religionsfreiheit aus der je eigenen religiösen oder auch humanistischen Tradition heraus begründet werden kann.
Prof. Dr. Heinrich de Wall ist Inhaber des Lehrstuhls für Kirchenrecht, Staats- und Verwaltungsrecht der Universität Erlangen-Nürnberg; Prof. Dr. Dr. Peter Antes lehrte Religionswissenschaft an der Universität Hannover.

Käuferkreise:
TheologInnen, PhilosophInnen.
Erscheint:
August
Angekündigt:
Vorschau 1/2017

Sonja Beckmayer

Die Bibel als Buch

auch als EBOOK

Eine artefaktorientierte Untersuchung zu Gebrauch und Bedeutung der Bibel als Gegenstand
450 Seiten, kart.
Ca. € 59,– [D], ca. sFr 70,80, ca. € 60,70 [A]
ISBN 978-3-17-034592-8
Praktische Theologie heute, Band 154

Was machen Menschen mit ihrer Bibel? Die Verfasserin untersucht Gebrauch und Bedeutung des materiellen Gegenstandes Bibelbuch am Beispiel von Bibelbüchern von Pfarrerinnen und Pfarrern und nimmt damit den kulturwissenschaftlichen „material turn“ erstmals für die Praktische Theologie auf. Mit dieser „Artefaktorientierung“ gelingt es, unterschiedliche Arbeits- und Lebensbereiche mit dem Bibelbuch sichtbar zu machen, die sonst kaum erschlossen werden können. Dazu ergeben sich Einblicke in die Bedeutung der Lutherbibel, das Bibellesen und das Ende eines Bibelbuches ebenso wie in ihren gottesdienstlichen Gebrauch. Die „Artefaktorientierung“ ermöglicht damit eine neue Perspektive auf das Pfarramt und die Bedeutung der Bibel als Buch in der Gegenwart.
Dr. theol. Sonja Beckmayer ist Wissenschaftliche Mitarbeiterin am Seminar für Praktische Theologie der Universität Mainz und Buchwissenschaftlerin (M.A.).

Käuferkreise:
TheologInnen, Buchwissen-schaftlerInnen.
Werbemittel:
Neuerscheinungs-prospekt „Theo-logie/Religions-wissenschaft/ Kulturwissen-schaft/Philosophie 2/2018“
Erscheint:
August
Angekündigt:
Vorschau 1/2018

Theologie

Mathias Hartmann/Peter Helbich (Hrsg.)

Bildung und Verwandlung als Chance für die Zukunft des Menschlichen

auch als EBOOK

240 Seiten, kart.
Ca. € 29,– [D], ca. sFr 34,80, ca. € 29,80 [A]
ISBN 978-3-17-034467-9
Dynamisch Leben gestalten, Band 9

Das, was wir Bildung nennen, prägt, gestaltet und formt den Menschen in seinen jeweiligen Lebensabschnitten. Bildung und Verwandlung als Chance für die Zukunft hängen eng zusammen. Die Autoren gehen den dynamischen Elementen der Bildung nach, die in den wichtigen Feldern des Menschlichen von unbedingter Notwendigkeit sind. Diese sind u.a. Lernen, Schule und Unterricht, Kunst, Kultur, Ethik, Medizin, Pflege, Musik, Literatur, Technik, Politik und Arbeitswelt. Diese dynamische Lebensgestaltung ist nicht nur im Blick auf die Bereiche der Aus- und Weiterbildung, sondern auch für die Verantwortlichen in der Unternehmensführung der Sozial – und Gesundheitswirtschaft wichtig. Und: Bildung ist ein lebenslanger Prozess.
Rektor Dr. Mathias Hartmann ist Vorstandsvorsitzender der Diakonie Neuendettelsau; Pfarrer Peter Helbich, Diakonie Neuendettelsau.

Käuferkreise:
TheologInnen, ReligionspädagogInnen, in Diakonie und Caritas Tätige, Führungskräfte in der Wohlfahrt.
Werbemittel:
Neuerscheinungsprospekt „Theologie/Religionswissenschaft/Kulturwissenschaft/Philosophie 2/2018“
Erscheint:
August
Angekündigt:
Vorschau 1/2018

Thorsten Arens

Christliches Profil und muslimisches Personal

auch als EBOOK

Katholische und muslimische Ärzte in Caritas-Krankenhäusern
350 Seiten, kart.
Ca. € 39,– [D], ca. sFr 46,80, ca. € 40,10 [A]
ISBN 978-3-17-035484-5
DIAKONIE. Bildung – Gestaltung – Organisation, Band 20

In konfessionellen Krankenhäusern arbeiten zunehmend Muslime. Gleichzeitig fordern Kirchenverantwortliche ein klares christliches Profil. Was bedeutet das, und welche Herausforderungen ergeben sich im Blick auf muslimische Mitarbeitende? Der Autor kommt zu einer überraschenden These: Muslimische Mitarbeitende leisten einen zentralen Beitrag zum christlichen Profil. Angesichts ihrer religiösen Beheimatung im Islam einerseits und ihrer Anstellung bei der katholischen Kirche andererseits werden Fragen aufgeworfen, die zu einer Schärfung des christlichen Profils beitragen können. Es werden Herausforderungen sichtbar, die unter anderem auf die voranschreitende Entkirchlichung (auch) von Katholiken zurückgehen. Muslimische Ärzte können Impulsgeber zur Auseinandersetzung mit dem eigenen Christsein werden.
Thorsten Arens ist im Verbund der St. Augustinus-Kliniken gGmbH Referent für die Schwerpunkte christliche Profilbildung, Ethik, Seelsorge, Spiritualität und christliches Management.

Käuferkreise:
Verantwortliche in konfessionellen sozialen Einrichtungen sowie in den Kirchen; am interreligiösen Dialog Interessierte.
Werbemittel:
Neuerscheinungsprospekt „Theologie/Religionswissenschaft/Kulturwissenschaft/Philosophie 2/2018“
Erscheint:
August
Angekündigt:
Vorschau 2/2018

Ulrich Dällenbach

Schlaf und Schlaflosigkeit im Alten Testament und seinen Nachbarkulturen

auch als EBOOK

400 Seiten, kart.
Ca. € 79,– [D], ca. sFr 94,80, ca. € 81,20 [A]
ISBN 978-3-17-034982-7
Beiträge zur Wissenschaft vom Alten und Neuen Testament, Band 216

Der Schlaf und mit ihm das Wachen unterliegen gesellschafts- und situationsbedingten Wertungen, Schlaf ist bedeutungsvoll. Davon weiß auch das Alte Testament, wo von Schlafenden und Wachenden berichtet wird, Schlaf gewertet, gezähmt, vermieden, erlitten, ersehnt, gestört und als Chiffre für Lebenshaltung (Faulheit; Eifer) oder Schicksal (Ausgeliefertsein) verwendet wird. Und davon weiß der Volksmund, denn mit Psalm 127 wird er belehrt, dass es „der Herr den Seinen im Schlafe“ gebe. Wenn in den Texten der Bibel und ihrer Umwelt vom Schlaf die Rede ist, handelt es sich nicht um Definitionen, sondern um Erfahrungen, Beobachtungen und Deutungen. Damit erschließt der Schlaf einen wichtigen Teil des Lebens und der Zeit bzw. Umstände, in denen er sich vollzieht.
Dr. Ulrich Dällenbach ist Pfarrer in Tenniken-Zunzgen (Schweiz).

Käuferkreise:
TheologInnen, AltorientalistInnen, JudaistInnen.
Werbemittel:
Neuerscheinungsprospekt „Theologie/Religionswissenschaft/Kulturwissenschaft/Philosophie 2/2018“
Erscheint:
August
Angekündigt:
Vorschau 2/2018

Theologie

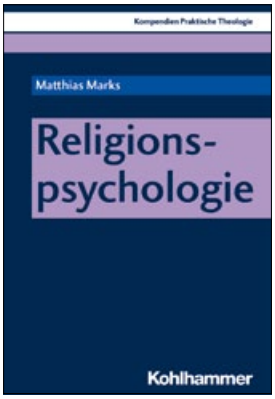

Matthias Marks

Religionspsychologie

auch als EBOOK

200 Seiten, kart.
Ca. € 27,– [D], ca. sFr 32,40, ca. € 27,80 [A]
ISBN 978-3-17-034062-6
Kompendien Praktische Theologie

Religiöses Erleben und Verhalten ist auf vielfältige Weise zu verstehen. In der Religionspsychologie steht der psychische Vorgang von Religion im Mittelpunkt: Wie ist es zu erklären, wenn ein Mensch in seiner Entwicklung, durch seine inneren und äußeren Beziehungen, in den Interaktionen zwischen Individuen, Gruppen und Institutionen religiöse Erfahrungen macht?
Der Band beleuchtet in knapper Form elementare Themen, Fragen und Probleme psychoanalytisch orientierter Religionspsychologie in ihrer Bedeutung für die Praktische Theologie. Das hermeneutische Anliegen dieser Schrift ist auf die Praxiswelt von Kirche, Schule, Kultur und Gesellschaft ausgerichtet. Sie liefert auch neue Impulse für den interdisziplinären Dialog.
Dr. theol. Matthias Marks ist Pfarrer in der Evangelischen Kirche von Westfalen.

Käuferkreise:
TheologInnen in Studium, Vikariat und Beruf.
Werbemittel:
Neuerscheinungsprospekt „Theologie/Religionswissenschaft/Kulturwissenschaft/Philosophie 2/2018“
Erscheint:
August
Angekündigt:
Vorschau 2/2018

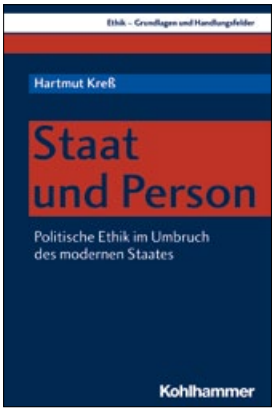

Hartmut Kreß

Staat und Person

auch als EBOOK

Politische Ethik im Umbruch des modernen Staates
290 Seiten, kart.
Ca. € 40,– [D], ca. sFr 48,–, ca. € 41,10 [A]
ISBN 978-3-17-026291-1
Ethik – Grundlagen und Handlungsfelder, Band 10

In der Gegenwart ist der Staat in eine Krise geraten. Zu ihren Merkmalen gehören die Erosion des Rechtsstaats oder der Einflussverlust der Nationalstaaten aufgrund der Globalisierung. Andererseits ist die Institution des Staates in der deutschen Kultur- und Rechtsgeschichte überhöht und verklärt worden. Theologisch galt er als göttliche Schöpfungsordnung; Philosophen erklärten ihn zur „moralischen Person“; die moderne juristische Staatstheorie erhob ihn zur „Staatsperson“. Das Buch wertet Leitgedanken der Staatsdeutung seit Renaissance und Reformation für die Gegenwart aus. Angesichts der heutigen Umbruchsituation entwirft es eine politische Ethik, die den Primat der menschlichen Person unterstreicht.
Prof. Dr. Hartmut Kreß lehrt Ethik an der Universität Bonn.

Käuferkreise:
TheologInnen, EthikerInnen, PolitikwissenschaftlerInnen, PhilosophInnen, JuristInnen.
Werbemittel:
Neuerscheinungsprospekt „Theologie/Religionswissenschaft/Kulturwissenschaft/Philosophie 2/2018“
Erscheint:
August
Angekündigt:
Vorschau 2/2018

Manfred L. Pirner/Martin Rothgangel (Hrsg.)

Empirisch forschen in der Religionspädagogik

auch als EBOOK

Ein Studienbuch für Studierende und Lehrkräfte
340 Seiten, kart.
Ca. € 31,– [D], ca. sFr 37,20, ca. € 31,80 [A]
ISBN 978-3-17-032575-3
Religionspädagogik innovativ, Band 21

Guter Unterricht gelingt am besten, wenn er sich auf empirisch gesicherte Erkenntnisse stützt. Zugleich ist eigenes forschendes Lernen eine der wirksamsten Formen des Lernens. Von daher will dieses Buch einerseits Lehramtsstudierende sowie Referendar*innen zu forschendem Lernen anleiten und andererseits Religionslehrkräfte dazu anregen, selbst im Rahmen der schulischen Möglichkeiten ihren eigenen Unterricht und ihre Schüler*innen zu erforschen. Die in diesem Studienbuch versammelten Einführungen in empirische Forschungsmethoden sind in der Religionslehrerausbildung sowie -fortbildung erprobt und zeichnen sich durch Verständlichkeit und fachspezifischen Praxisbezug aus.
Prof. Dr. Manfred L. Pirner lehrt evangelische Religionspädagogik an der Universität Erlangen-Nürnberg; Prof. Dr. Martin Rothgangel lehrt evangelische Religionspädagogik an der Universität Wien.

Käuferkreise:
TheologInnen, ReligionspädagogInnen, LehrerInnen.
Erscheint:
August
Angekündigt:
Vorschau 2/2017

Religionswissenschaft

Manfred Gerstenfeld

Anti-Israelismus und Anti-Semitismus

auch als EBOOK

304 Seiten, kart.
Ca. € 20,– [D], ca. sFr 24,–, ca. € 20,60 [A]
ISBN 978-3-17-028887-4
Judentum und Christentum, Band 22

In Europa hat es in den letzten Jahren mehr offenen, vor allem auch gewalttätigen Antisemitismus gegeben als in den meisten Jahrzehnten nach 1945. Kaum ein jüdischer Kindergarten, kaum eine jüdische Schule, keine Synagoge kommt ohne Sicherheitsmaßnahmen und Bewachung aus. Der vorliegende Band mit Interviews über international feststellbare öffentliche Diskurse zeigt auf, dass Anti-Israelismus sich gerade dadurch als Anti-Semitismus zu erkennen gibt, dass er wie jedes antisemitische (oder auch rassistische) Denken Kritik und nicht zuletzt jede Form von Selbstreflexion suspendiert. Die Interviews geben nicht nur eine Anschauung von der umfassenden Verbreitung des Anti-Semitismus bzw. des Anti-Israelismus. Sie zeigen auch auf, wie aufmerksame europäische Politiker und Kulturschaffende sich dazu stellen.
Manfred Gerstenfeld, Ph. D., ist ehemaliger Vorsitzender des Präsidiums des Jerusalem Center for Public Affairs.

Käuferkreise:
Religionswissenschaftler*Innen, Politikwissenschaftler*Innen, Sozialwissenschaftler*Innen, Historiker*Innen, Theolog*Innen; politisch, historisch, an Religion Interessierte.
Erscheint:
August
Angekündigt:
Vorschau 1/2015

Bärbel Beinhauer-Köhler

Spielräume religiöser Pluralität

auch als EBOOK

Kairo im 12. Jahrhundert
230 Seiten, kart.
€ 39,– [D], sFr 46,80, € 40,10 [A]
ISBN 978-3-17-035480-7
Religionswissenschaft heute, Band 13

Die religiöse Pluralität im Kairo des 12. Jahrhunderts ist Thema dieses Bandes. Im Hintergrund stehen raumtheoretische und religionsästhetische Überlegungen zur Wahrnehmung von Zeichen im städtischen Raum und pluralen Perspektiven auf diese Räume. Auch mit Blick auf aktuelle Fragen um gesellschaftliche und kulturelle Integration lohnt es, sich exemplarisch die Institutionen, aber auch alltäglichen Vorgänge des Miteinanders in einer klassischen arabischen Metropole mit rund einer halben Million Bewohnern – davon noch knapp die Hälfte Christen – näher anzusehen und das Stereotyp „der islamischen Stadt" infrage zu stellen.
Prof. Dr. Bärbel Beinhauer-Köhler forscht und lehrt am Fachgebiet Religionsgeschichte der Philipps-Universität Marburg.

Käuferkreise:
Religionswissenschaftler*Innen, Orientalist*Innen, Islamwissenschaftler*Innen, Historiker*Innen.
Werbemittel:
Neuerscheinungsprospekt „Theologie/Religionswissenschaft/Kulturwissenschaft/Philosophie 2/2018"
Erscheint:
Juli
Angekündigt:
Vorschau 2/2018

Philosophie

Michael Reder

Philosophie pluraler Gesellschaften

auch als EBOOK

18 umstrittene Felder der Sozialphilosophie
210 Seiten, kart.
Ca. € 25,– [D], ca. sFr 30,–, ca. € 25,70 [A]
ISBN 978-3-17-031009-4
Grundkurs Philosophie, Band 24

Der Mensch ist ein soziales Wesen und in viele soziale Prozesse eingebunden. Die Sozialphilosophie beschäftigt sich mit diesen unterschiedlichen Formen und Strukturen menschlichen Zusammenlebens. Dabei fragt sie nach überzeugenden Deutungen des Menschen in seinem Verhältnis zu gesellschaftlichen, politischen und kulturellen Prozessen. Der Band erklärt sozialphilosophische Theorien in diesen Feldern anhand von Binaries, d.h. von Grundspannungen der Sozialphilosophie. Dabei werden zentrale Theoriestränge einander gegenübergestellt und gleichzeitig wichtige Autor*innen und Werke dieser Disziplin vorgestellt. Die Binaries führen Grundentscheidungen der Sozialphilosophie vor Augen und befähigen dazu, eine eigene Positionierung zu entwickeln. Die systematischen Überlegungen zu den Binaries werden zudem an konkreten gesellschaftlichen Entwicklungen verdeutlicht.
Prof. Dr. Michael Reder, Professor für Sozial- und Religionsphilosophie und Inhaber des Lehrstuhls für Praktische Philosophie mit Schwerpunkt Völkerverständigung in München.

Käuferkreise:
Philosoph*Innen, Theolog*Innen.
Werbemittel:
Neuerscheinungsprospekt „Theologie/Religionswissenschaft/Kulturwissenschaft/Philosophie 2/2018"
Erscheint:
August
Angekündigt:
Vorschau 2/2018

Psychologie

Burkhard Gniewosz/Peter F. Titzmann (Hrsg.)

Handbuch Jugend

auch als EBOOK

Psychologische Sichtweisen auf Veränderungen in der Adoleszenz
560 Seiten, 22 Abb., 18 Tab., Fester Einband
Ca. € 50,– [D], ca. sFr 60,–, ca. € 51,10 [A]
ISBN 978-3-17-029859-0

Dieses Buch stellt den aktuellen Forschungsstand zum Jugendalter vor und beleuchtet die Entwicklungen, die in diesem prägenden Lebensabschnitt stattfinden. Zu Beginn wird ein Blick auf die biologischen Grundlagen geworfen. Im zweiten Abschnitt geht es um den Einfluss sozialer Umwelten (z. B. Familie, Freunde und Schule) sowie der Medien. Der dritte Teil beschäftigt sich mit wichtigen Zielen der Jugendentwicklung: dem Herausarbeiten einer Identität, der Entwicklung von Moralvorstellungen und dem Erlernen grundlegender Kompetenzen (Berufswahl). Die letzten beiden Teile behandeln gesellschaftliche Themen wie Migration oder politische Sozialisation und wichtige Entwicklungsprobleme (u. a. Essstörungen, ADHS, Substanzmissbrauch) sowie Präventionsmöglichkeiten und Interventionsansätze.
Prof. Dr. Burkhard Gniewosz, Universität Salzburg; Prof. Dr. Peter F. Titzmann, Leibniz Universität Hannover.

Käuferkreise:
Studierende und Lehrende der Psychologie und Pädagogik, Psychologen und Erziehungswissenschaftler mit dem Schwerpunkt Jugend.
Erscheint:
August
Angekündigt:
Vorschau 2/2017

Mechthild Kerkloh (Hrsg.)

Interaktionsbezogene Fallarbeit

auch als EBOOK

Ein praxisorientiertes Handbuch
168 Seiten, 5 Abb., 2 Tab., kart.
Ca. € 29,– [D], ca. sFr 34,80, ca. € 29,80 [A]
ISBN 978-3-17-032053-6

Die Methode der Interaktionsbezogenen Fallarbeit (IFA) stärkt die Kompetenz praktisch tätiger Therapeuten und ermöglicht es ihnen, sich in kollegialen Gruppen der eigenen Handlungsmuster bewusst zu werden. In diesem Manual beschreiben die Autoren die IFA ausführlich und bringen dabei ihre langjährigen Erfahrungen mit ein. Sie stellen die Strukturelemente der Methode detailliert vor und gehen auch auf den geschichtlichen Hintergrund ein. Anhand eines zentralen Fallbeispiels zeigen sie, wie ein typischer IFA-Prozess ablaufen kann, und entwickeln daraus eine praxisnahe Anleitung für Therapeuten.
Mechthild Kerkloh (Hrsg.), Johannes Grünbaum, Holger Feiß, Christin Eichner, Jens Nieswandt (alle Mitglieder der IFA-Gesellschaft als Arbeitsgruppe des Verbandes für Integrative Verhaltenstherapie), Dr. med. Christian Ehrig (Vorsitzender der Deutschen Ärztlichen Gesellschaft für Verhaltenstherapie) und Alexandra Heinke.

Käuferkreise:
IFA-Leiter, Supervisoren und Ärzte in der Verhaltenstherapieweiterbildung. Verhaltenstherapeuten und Therapeuten, die moderne verhaltenstherapeutische Elemente in ihre Arbeit integrieren wollen.
Erscheint:
Juli
Angekündigt:
Vorschau 1/2018

Klaus Fröhlich-Gildhoff

Verhaltensauffälligkeiten bei Kindern und Jugendlichen

auch als EBOOK

Ursachen, Erscheinungsformen und Antworten
3., erweiterte und aktualisierte Auflage
320 Seiten, 37 Abb., 30 Tab., kart.
Ca. € 29,– [D], ca. sFr 34,80, ca. € 29,80 [A]
ISBN 978-3-17-032633-0

In diesem Lehrbuch werden Symptomatik, Epidemiologie und Ursachen der wichtigsten Verhaltensauffälligkeiten bei Kindern und Jugendlichen dargestellt. Ausführlich wird auf Depressionen, Ängste, Essstörungen, Gewalt/Delinquenz, ADHS, Störungen der Persönlichkeitsentwicklung/Borderline, Sucht und Posttraumatische Belastungsstörungen eingegangen. Darüber hinaus gibt der Autor einen Überblick über Diagnostik und Indikationsstellung und stellt diverse Unterstützungs- und Hilfesysteme wie Pädagogische Frühförderung, Hilfen zur Erziehung im Rahmen der Jugendhilfe und Psychotherapie als Antwortmöglichkeiten auf die Störungen vor. Die Darstellung wichtiger Präventionsprogramme und der Arbeit mit Bezugspersonen rundet das Werk ab.
Professor Dr. Klaus Fröhlich-Gildhoff, Psychologischer Psychotherapeut, lehrt Entwicklungspsychologie und Klinische Psychologie an der Evangelischen Hochschule Freiburg.

Käuferkreise:
Fachkräfte und Studierende der Fachrichtungen Psychologie, Erziehungswissenschaften, Soziale Arbeit, Kindheitspädagogik, Heilpädagogik.
Werbemittel:
Themenverzeichnis „Psychische Störungen bei Kindern und Jugendlichen“
Erscheint:
Juli
Angekündigt:
Vorschau 2/2017

Psychologie

Anne Häußler

auch als EBOOK

Sehen und Verstehen

Visuelle Strategien in der Förderung von Menschen mit Autismus-Spektrum-Störung
121 Seiten, kart.
Ca. € 22,– [D], ca. sFr 26,40, ca. € 22,60 [A]
ISBN 978-3-17-030631-8
Autismus Konkret

Visuelle Strategien zählen in der Förderung von Menschen mit einer Autismus-Spektrum-Störung zu den etablierten und evidenzbasierten Methoden. Doch welche Arten von visuellen Strategien gibt es und wie setzt man sie ein? Die systematische Einordnung gängiger Strategien bildet die Basis für eine effektive praktische Anwendung. Durch eine einfache und verständliche Darstellung der Inhalte wird den Leserinnen und Lesern ein schneller Zugang zur Thematik ermöglicht. Der hohe Praxisbezug ergibt sich zudem durch die Vielzahl an Beispielen in Kombination mit Fotografien konkreter Materialien.
Dr. Anne Häußler ist Dipl.-Pädagogin und Dipl.-Psychologin (USA), akkreditiert als TEACCH® Certified Advanced Consultant.

Käuferkreise:
Psychologen, Mediziner und Pädagogen, die therapeutisch mit Kindern mit Autismus-Spektrum-Störungen arbeiten. Interessierte Betroffene und deren Angehörige.
Werbemittel:
Themenverzeichnis „Psychische Störungen bei Kindern und Jugendlichen“
Erscheint:
August
Angekündigt:
Vorschau 1/2018

Julia Mendzheritskaya/Immanuel Ulrich
Miriam Hansen/Carmen Heckmann

auch als EBOOK

Gut beraten an der Hochschule

Wege zum besseren Lehren und Lernen
260 Seiten, kart.
Ca. € 29,– [D], ca. sFr 34,80, ca. € 29,80 [A]
ISBN 978-3-17-031274-6
Psychologische Beratung in der Praxis

Die beiden in diesem Buch fokussierten Beratungssituationen an Hochschulen – die Beratung von Lehrenden durch Hochschuldidaktiker sowie die Beratung von Studierenden durch Lehrende – haben gemein, dass die Beratenden in der Regel keine Ausbildung als Berater absolviert haben. Dieses Buch will daher eine bestehende Lücke schließen und stellt unter Bezug auf aktuelle wissenschaftliche Erkenntnisse zu Lehren und Lernen an Hochschulen praktisches Wissen, Gesprächsleitfäden und zahlreiche Handreichungen zur Verfügung.
Dr. Julia Mendzheritskaya, Dr. Immanuel Ulrich, Dr. Miriam Hansen und Dr. Carmen Heckmann sind Diplom-PsychologInnen und arbeiten als wissenschaftliche MitarbeiterInnen am Interdisziplinären Kolleg Hochschuldidaktik der Goethe-Universität Frankfurt.

Käuferkreise:
Mitarbeiter an hochschuldidaktischen Einrichtungen, die Lehrende beraten, sowie Lehrende an Hochschulen/Universitäten, die Studierende beraten.
Erscheint:
August
Angekündigt:
Vorschau 2/2017

Timo Storck

auch als EBOOK

Sexualität und Konflikt

188 Seiten, kart.
€ 29,– [D], sFr 34,80, € 29,80 [A]
ISBN 978-3-17-033752-7
Grundelemente psychodynamischen Denkens, Band 2

Im zweiten Band wird Freuds Konzeption einer infantilen Psychosexualität entfaltet. Freuds „berüchtigte“ Konzepte (z. B. der Ödipuskonflikt) werden argumentativ nachgezeichnet und kritisch geprüft. Dies wird eine Erörterung des Konfliktbegriffs der Psychoanalyse ermöglichen und in das Plädoyer einer weit gefassten Auffassung führen. Als weitere Themen werden Freuds Theorie weiblicher Sexualität und die psychoanalytische Weiterentwicklung dieser Theorie, Sexualitätsformen jenseits der klassischen heterosexuell-familialen Struktur sowie die Interdisziplinarität des Konfliktbegriffs diskutiert.
Timo Storck ist Professor für Klinische Psychologie und Psychotherapie an der Psychologischen Hochschule Berlin und psychologischer Psychotherapeut (AP/TP).

Hierzu erhältlich: Memorystick mit Videos aller fünf Vorlesungen (978-3-17-034652-7).

Käuferkreise:
Studierende der Psychologie, Medizin, Philosophie und benachbarter Fächer, Psychotherapeuten (in Ausbildung).
Werbemittel:
Themenverzeichnis „Psychologie Sommersemester 2018“
Erscheint:
Juli
Angekündigt:
Vorschau 1/2018

Psychologie

Andreas Gold

Lernschwierigkeiten

auch als EBOOK

Ursachen, Diagnostik, Intervention
2., erweiterte und überarbeitete Auflage
360 Seiten, 9 Abb., Fester Einband
Ca. € 39,– [D], ca. sFr 46,80, ca. € 40,10 [A]
ISBN 978-3-17-032277-6
Kohlhammer Standards Psychologie

Nicht alle können alles gleich gut lernen – etwa jedes zehnte Kind hat mit größeren Schwierigkeiten im Lesen, Schreiben oder Rechnen zu kämpfen. Warum das so ist und was man dagegen tun kann, ist das Thema dieses Buches.
„Tatsächlich gibt es weit und breit kein anderes Werk, das auch nur annähernd gründlich die Problematik lernschwacher Kinder und ihrer möglichen Förderung analysieren würde." Prof. em. Dr. Karl Josef Klauer, RWTH Aachen
Professor Dr. Andreas Gold hat den Lehrstuhl für Pädagogische Psychologie am Institut für Psychologie der Goethe-Universität Frankfurt inne.

Käuferkreise:
Studierende der Psychologie und Pädagogik, Lehramtsstudierende sowie Lehrerinnen und Lehrer.
Erscheint:
Juli
Angekündigt:
Vorschau 2/2018

Medizin

Alexander von Gontard

Psychische Störungen bei Säuglingen, Klein- und Vorschulkindern

auch als EBOOK

Ein praxisorientiertes Lehrbuch
304 Seiten, 13 Abb., Fester Einband
Ca. € 39,– [D], ca. sFr 46,80, ca. € 40,10 [A]
ISBN 978-3-17-031671-3

Psychische Störungen sind bei jungen Kindern genauso häufig wie bei älteren Kindern, werden aber oft nicht adäquat erkannt und behandelt. Dieses Lehrbuch hat zum Ziel, eine umfassende, fundierte und praxisrelevante Übersicht über die Vielfalt von psychischen Störungen von der Geburt bis zur Einschulung zu vermitteln. Das Lehrbuch beruht auf den interdisziplinären Leitlinien, neuen Klassifikationssystemen, aktuellen Forschungsergebnissen sowie den langjährigen praktischen Erfahrungen des Autors. Jede Störung wird detailliert dargestellt, mit konkreten Empfehlungen zur Diagnostik und Therapie.
Prof. Dr. Alexander von Gontard ist Direktor der Klinik für Kinder- und Jugendpsychiatrie, Psychosomatik und Psychotherapie am Universitätsklinikum des Saarlandes (Homburg) sowie Facharzt für Kinder- und Jugendpsychiatrie, Kinderheilkunde und Psychotherapeutische Medizin.

Käuferkreise:
Kinder- und Jugendpsychiater und -psychotherapeuten, Psychol. Psychotherapeuten, Ärzte für Kinder- und Jugendmedizin, Psychologen, Pädagogen, Ergotherapeuten.
Werbemittel:
Themenverzeichnis „Psychische Störungen bei Kindern und Jugendlichen"
Erscheint:
August
Angekündigt:
Vorschau 1/2018

Carl Leibl/Gislind Wach/Ulrich Voderholzer

Hilferuf Essstörung

auch als EBOOK

Rat und Hilfe für Betroffene, Angehörige und Therapeuten
197 Seiten, kart.
Ca. € 18,– [D], ca. sFr 21,60, ca. € 18,50 [A]
ISBN 978-3-17-022127-7

Aus der Praxis für die Praxis beschreiben die Autoren ärztliche und therapeutische Aspekte unterschiedlicher Essstörungen (Anorexie, Bulimie, Adipositas, Atypische Essstörungen, Binge-Eating u.a.) sowie mögliche begleitende psychische Erkrankungen. Dies ergänzen sie mit Erfahrungen und Anregungen aus der therapeutischen Arbeit, z.B. zum Thema Achtsamkeit. Informationen und nützliche Adressen für Betroffene sowie die Darstellung verschiedener Therapieformen und -möglichkeiten runden dieses für Therapeuten, Betroffene und Angehörige gleichermaßen wertvolle Buch ab.
Dr. med. Carl Leibl, FA Psychiatrie und Psychotherapie, Psychosomatische Medizin und Psychotherapie, ehem. stellv. Ärztlicher Direktor und Chefarzt der Schön Klinik Roseneck. Dr. med. Gislind Wach, FA Psychiatrie und Psychotherapie, Psychotherapeutische Medizin, eigene Praxis in Aschau/Chiemgau. Prof. Dr. med. Ulrich Voderholzer, FA Psychiatrie und Psychotherapie, Ärztlicher Direktor und Chefarzt der Schön Klinik Roseneck in Prien am Chiemsee.

Käuferkreise:
Medizinische und Psychologische Psychotherapeuten, Fachärzte für Psychosomatische Medizin, Psychologen, Betroffene und Angehörige, Interessierte.
Werbemittel:
Themenverzeichnis „Psychische Störungen bei Kindern und Jugendlichen"
Erscheint:
August
Angekündigt:
Vorschau 1/2012

Medizin

Margit Gratz/Meike Schwermann/Traugott Roser

auch als EBOOK

Palliative Fallbesprechung etablieren

Ein Leitfaden für die Praxis
180 Seiten, 20. Abb., 5 Tab., kart.
Ca. € 22,– [D], ca. sFr 26,40, ca. € 22,60 [A]
ISBN 978-3-17-032990-4
Umsorgen – Hospiz- und Palliativarbeit praktisch

Fallbesprechungen sind ein bewährtes Instrument zur Klärung unklarer Situationen. Unter den verschiedenen Varianten hat sich vor allem ethische Fallbesprechung etabliert. Fallbesprechung ist im Rahmen des §132g SGB V ausdrücklich vorgesehen. Aber nicht nur dafür legt dieser Band ein neues Konzept vor. Das im Hospiz- und Palliativbereich und in Altenpflege-Einrichtungen praxiserprobte Konzept leitet Versorger und Begleiter an, sich regelgeleitet und interprofessionell auf einen gemeinsamen Handlungsansatz zu einigen, der die Interessen des Betroffenen herausstellt, aber auch Mitarbeitenden Entlastung bietet, Prioritätensetzung fördert und Aktionismus verhindert.
Margit Gratz, Dipl.-Theologin, Fachkraft Palliative Care und Moderation palliativer Fallbesprechung. Meike Schwermann, Trainerin für Palliative Care und Palliative Geriatrie, ist Lehrkraft für besondere Aufgaben an der FH Münster. Traugott Roser ist Professor für Praktische Theologie an der WWU Münster, ist Initiator des Konzepts der palliativen Fallbesprechung.

Käuferkreise:
Ambulante und stationäre Einrichtungen und Dienste der Pflege, der Hospiz- und Palliativversorgung.
Erscheint:
August
Angekündigt:
Vorschau 2/2017

Krankenhaus

Dirk Janssen/Boris Augurzky (Hrsg.)

auch als EBOOK

Krankenhauslandschaft in Deutschland

Zukunftsperspektiven – Entwicklungstendenzen – Handlungsstrategien
300 Seiten, kart.
Ca. € 49,– [D], ca. sFr 58,80, ca. € 50,40 [A]
ISBN 978-3-17-034315-3

Experten aus Wissenschaft undPolitik, Ärzteschaft, Krankenkassenverbänden, Behörden, Patienten- und Verbrauchervertretung sowie Wirtschaft und Patientenrecht skizzieren die aktuelle Lage der stationären Versorgung in Deutschland sowie Trends und Anforderungen an eine zukünftige Krankenhauslandschaft im Jahr 2030. Neben neuen Handlungsfeldern wie dem digitalen Krankenhaus, der Qualität als Wettbewerbsfaktor und der Kultursensibilität diskutieren Experten über Themen wie Krankenhausstruktur und -planung, Investitionsstau, Mengendruck, das DRG-System, MDK-Prüfungen und Versorgungsmodelle der Zukunft.
Dr. Dirk Janssen, Stellvertretender Vorstand des BKK-Landesverband NORDWEST. Prof. Dr. Boris Augurzky, Kompetenzbereichsleiter Gesundheit am RWI und Geschäftsführer der hcb GmbH.

Käuferkreise:
Politik; Politikberatung; Gesundheitsämter/Behörden; Entscheidungsträger in Krankenhäusern, Krankenkassen, Ärzteschaft; Industrie; Patienten-, Versicherten- und Verbraucherverbände; Wissenschaft sowie Interessenverbände.
Erscheint:
Juli
Angekündigt:
Vorschau 2/2018

Thomas Kolb

auch als EBOOK

Grundwissen Buchführung, Jahresabschluss, Kosten- und Leistungsrechnung

Eine Einführung für Gesundheitsbetriebe
227 Seiten, 76 Abb., 11 Tab., kart.
€ 32,– [D], sFr 38,40, € 32,90 [A]
ISBN 978-3-17-033547-9

Im ersten Teil werden grundlegende Begriffe und Techniken des Rechnungswesens zur finanziellen Abbildung der Abläufe im Gesundheitsbetrieb vermittelt. Der zweite Teil widmet sich dem Externen Rechnungswesen und führt den Leser durch die Definitionen der wichtigsten Begriffe bis zur Erstellung des Jahresabschlusses. Der dritte Teil befasst sich mit dem Internen Rechnungswesen. Die unterschiedlichen Planungsrechnungen runden diesen Teil ab. Als ContentPLUS werden über 40 Übungsaufgaben und 80 Single-Choice-Fragen inklusive Lösungen angeboten.
Prof. Dr. Thomas Kolb ist Professor für Allgemeine Betriebswirtschaftslehre, insbes. Gesundheitsmanagement und Rechnungswesen, und Studiengangsleiter Gesundheitsökonomie am Fachbereich Wiesbaden Business School der Hochschule RheinMain.

Käuferkreise:
Studierende und Praktiker zum schnellen Nachlesen und zur Auffrischung von Kenntnissen.
Werbemittel:
Themenverzeichnis „Fachliteratur für Studium und Praxis im Gesundheitswesen“
Bereits erschienen
Angekündigt:
Vorschau 1/2018

Krankenhaus

Katja Scholtes/Thomas Wurmb/Peer Rechenbach (Hrsg.)

auch als EBOOK

Risiko- und Krisenmanagement im Krankenhaus

Alarm- und Einsatzplanung
312 Seiten, Fester Einband
Ca. € 79,– [D], ca. sFr 94,80, ca. € 81,20 [A]
ISBN 978-3-17-032117-5

Der Leser findet in diesem Werk nicht nur wichtige Grundlagen der Krankenhausalarm- und Einsatzplanung, sondern darüber hinaus auch wertvolle Hintergrundinformationen, die eine profunde Auseinandersetzung mit dem Thema ermöglichen. Zusätzlich werden Hilfestellungen für die praktische Umsetzung und Implementierung einer umfassenden Krankenhausalarm- und Einsatzplanung gegeben. Die Darstellung besonderer Fallstricke und Problemkonstellationen rundet die Thematik ab.
Dr. Katja Scholtes, Fachärztin für Anästhesie und Notfallmedizin, Master of Disaster Management, Ltd. Ärztin Zentrale Notaufnahme Kliniken der Stadt Köln, Standort Merheim. Prof. Dr. Thomas Wurmb, Leiter der Sektion Notfall- und Katastrophenmedizin der Klinik und Poliklinik für Anästhesiologie, Universitätsklinikum Würzburg. Prof. Dr. Peer Rechenbach, Lehrbeauftragter an der Hochschule für Angewandte Wissenschaft Hamburg und Universität Bonn.

Käuferkreise:
Krankenhaus-Mitarbeiter der Bereiche Verwaltung, Ärztlicher und Pflegedienst, Öffentlichkeitsarbeit und Marketing, Technik, Informationstechnik.
Werbemittel:
Themenverzeichnis „Fachliteratur für Studium und Praxis im Gesundheitswesen“
Erscheint:
Juli
Angekündigt:
Vorschau 2/2017

Roland Trill (Hrsg.)

auch als EBOOK

Praxisbuch eHealth

Von der Idee zur Umsetzung
2., erweiterte und überarbeitete Auflage
304 Seiten, 60 Abb., kart.
Ca. € 39,– [D], ca. sFr 46,80, ca. € 40,10 [A]
ISBN 978-3-17-032285-1

Seit dem Erscheinen der 1. Auflage 2008 hat das Thema weiterhin – in der Praxis und an den Hochschulen – an Relevanz gewonnen. Mittlerweile ist es unbestritten, dass nur durch eine weitergehende Digitalisierung der Versorgungsprozesse das hohe Niveau und die flächendeckende Versorgung in Deutschland aufrechterhalten werden können. Das Buch wurde für die 2. Auflage vollständig überarbeitet und um neue Themen ergänzt, z.B. Mobile Health, eHealth Literacy, die Rolle von Google und Social Media. Aufgrund seiner exponierten Stellung wird in einem Kapitel das eHealth-System Estlands vorgestellt.
Prof. Dr. Roland Trill lehrte Krankenhausmanagement und eHealth an der Hochschule Flensburg. 2007 wurde von ihm der erste Masterstudiengang „eHealth“ in Deutschland ins Leben gerufen, den er bis Februar 2018 leitete. Seit 2008 führt er Projekte im In- und Ausland, meist als Projektleiter, durch.

Käuferkreise:
Studierende des Master-Studiengangs „eHealth“ und gesundheitswirtschaftlicher Studiengänge sowie Führungskräfte und Fachkräfte im Gesundheitswesen.
Werbemittel:
Themenverzeichnis „Fachliteratur für Studium und Praxis im Gesundheitswesen“
Erscheint:
Juli
Angekündigt:
Vorschau 1/2018

Pflege

Uta Gaidys/Corinna Petersen-Ewert (Hrsg.)

auch als EBOOK

Ethik in Pflege und Therapie

Grundlagen, Übungen, Wissenstransfer
36 Seiten, 5 Abb., 2 Tab., kart.
Ca. € 12,– [D], ca. sFr 14,40, ca. € 12,30 [A]
ISBN 978-3-17-034821-9

Das Arbeitsheft behandelt für die Gesundheits- und Pflegeberufe relevante Fragen der Ethik und soll es dem Lernenden ermöglichen, sein Wissen gleichzeitig zu erweitern, zu vertiefen und zu überprüfen, indem die Themen anhand von Fallbeispielen aus der Praxis situationsbezogen und realitätsnah vermittelt werden.
Der didaktische Aufbau jedes einzelnen Kapitels folgt einem einheitlichen Muster: zunächst werden Lernziele aufgezeigt, relevante Definitionen gegeben, Aufgaben gestellt, ein Fallbeispiel dargestellt und im Anschluss Transferaufgaben abgefragt. Jedes Kapitel endet mit Literaturempfehlungen.
Prof. Dr. phil. Uta Gaidys, Professorin für Pflegewissenschaft an der Hochschule für Angewandte Wissenschaften Hamburg.
Prof. Dr. habil. Corinna Petersen-Ewert, Professorin für Gesundheits- und Sozialwissenschaften an der Hochschule für Angewandte Wissenschaften Hamburg.

Käuferkreise:
Studierende, Auszubildende und Lehrende von Gesundheits- und Pflegewissenschaften bzw. -berufen, Teilnehmer von Fort- und Weiterbildungen.
Erscheint:
Juli
Angekündigt:
Vorschau 2/2018

Pflege

Corinna Petersen-Ewert/Uta Gaidys

auch als EBOOK

Gesundheitsförderung und Prävention in Pflege und Therapie

Grundlagen, Übungen, Wissenstransfer
32 Seiten, kart.
Ca. € 12,– [D], ca. sFr 14,40, ca. € 12,30 [A]
ISBN 978-3-17-034825-7

Das Arbeitsheft behandelt für die Gesundheits- und Pflegeberufe relevante Fragen der Gesundheitsförderung und Prävention. Es soll dem Lernenden ermöglichen, sein Wissen gleichzeitig zu erweitern, zu vertiefen und zu überprüfen, indem die Themen aus der Praxis situationsbezogen und realitätsnah vermittelt werden.
Der didaktische Aufbau jedes einzelnen Kapitels folgt einem einheitlichen Muster: zunächst werden Lernziele aufgezeigt, relevante Definitionen gegeben, Aufgaben gestellt, ein Fallbeispiel dargestellt und im Anschluss Transferaufgaben abgefragt. Jedes Kapitel endet mit Literaturempfehlungen.
Prof. Dr. phil. Uta Gaidys, Professorin für Pflegewissenschaft an der Hochschule für Angewandte Wissenschaften Hamburg.
Prof. Dr. habil. Corinna Petersen-Ewert, Professorin für Gesundheits- und Sozialwissenschaften an der Hochschule für Angewandte Wissenschaften Hamburg.

Käuferkreise:
Studierende, Auszubildende und Lehrende von Gesundheits- und Pflegewissenschaften bzw. -berufen, Teilnehmer von Fort- und Weiterbildungen.
Erscheint:
Juli
Angekündigt:
Vorschau 2/2018

Susanne Danzer/Alexander Maier

auch als EBOOK

Leitfaden kardiologische Pflege

2., überarbeitete Auflage
172 Seiten, 33 Abb., 8 Tab., kart.
Ca. € 12,– [D], ca. sFr 14,40, ca. € 12,30 [A]
ISBN 978-3-17-026117-4
Pflegekompakt

Das Buch legt seinen Schwerpunkt auf die Beschreibung der Krankheitsbilder und die damit verbundenen pflegerischen Aufgaben. Es eignet sich sowohl als Einführung in die Pflege kardiologischer Patienten als auch als Nachschlagewerk in der täglichen Pflegepraxis und bietet in komprimierter übersichtlicher Form medizinische und pflegerische Informationen zu den diagnostischen Basismaßnahmen, der Unterstützung von kardiologischen Patienten sowie zu den wichtigsten Krankheitsbildern in der Kardiologie.
Susanne Danzer, examinierte Krankenschwester und Autorin. Alexander Maier, examinierter Krankenpfleger mit dem Schwerpunkt Kardiologie.

Käuferkreise:
Auszubildende, Dozenten und exam. Pflegekräfte in der Gesundheits- und Krankenpflege, Fort- und Weiterbildungsteilnehmer.
Erscheint:
August
Angekündigt:
Vorschau 2/2015

Pädagogik

Manfred Grohnfeldt

auch als EBOOK

Sprachheilpädagogik

Biografie eines Faches – Protagonisten, Stationen, Perspektiven
140 Seiten, Fester Einband
€ 29,– [D], sFr 34,80, € 29,80 [A]
ISBN 978-3-17-035252-0

Das Buch beschäftigt sich mit den entscheidenden Weichenstellungen bei der Ausbildung des Sprachheilwesens der letzten 50 Jahre in Deutschland. Dabei werden die wichtigsten Impulse, Etappen und Diskursstränge deutlich, die zur heutigen Konstellation der Sprachheilpädagogik, Logopädie und akademischen Sprachtherapie geführt haben. Am Beispiel ausgewählter Persönlichkeiten werden die wegweisenden Entscheidungen für nachhaltige Veränderungen dargestellt, sodass die zentralen Themen, die den Fachdiskurs der hier beteiligten Disziplinen und Professionen und ihrer Fachverbände bestimmten, erkennbar werden. Das Buch ist aus der persönlichen Perspektive eines wichtigen Protagonisten in Wissenschaft, Ausbildung und im fachlichen Verbandswesen geschrieben.
Prof. Dr. Manfred Grohnfeldt ist emeritierter Lehrstuhlinhaber für Sprachheilpädagogik und Sprachtherapie an der Ludwig-Maximilians-Universität München.

Käuferkreise:
Sprachheilpädagogen, Logopäden und akademische Sprachtherapeuten.
Erscheint:
Juli
Angekündigt:
Vorschau 2/2018

Pädagogik

Franz Kolland/Vera Gallistl/Anna Wanka

Bildungsberatung für Menschen im Alter

auch als EBOOK

Grundlagen, Zielgruppen, Konzepte
198 Seiten, 27 Abb., 11 Tab., Fester Einband
€ 34,– [D], sFr 40,80, € 35,– [A]
ISBN 978-3-17-033868-5

Das Buch bereitet ausgehend von aktuellen Forschungsergebnissen die wissenschaftlichen Grundlagen der Bildungsberatung für ältere Menschen auf und arbeitet konkrete zielgruppenspezifische Leitlinien heraus. Dabei entwickelt es ein neues Bildungskonzept, das die Lebenswirklichkeiten und Widersprüche im Alltag älterer Menschen als Ausgangspunkt für Beratungshandeln versteht. Auch die Praxis kommt nicht zu kurz: Beratungsangebote, -anlässe und -methoden werden in den konkreten Arbeitsalltag der Bildungsberatung eingebettet.
Prof. Dr. Franz Kolland lehrt und forscht am Institut für Soziologie der Universität Wien. Mag. Vera Gallistl ist dort Universitätsassistentin. Dr. Anna Wanka forscht an der Goethe-Universität Frankfurt.

Käuferkreise:
Pädagoginnen und Pädagogen, die in der Erwachsenenbildung tätig sind.
Bereits erschienen
Angekündigt:
Vorschau 2/2018

Annette Leonhardt (Hrsg.)

Inklusion im Förderschwerpunkt Hören

auch als EBOOK

255 Seiten, 15 Abb., 4 Tab., kart.
€ 32,– [D], sFr 38,40, € 32,90 [A]
ISBN 978-3-17-026888-3
Inklusion in Schule und Gesellschaft, Band 7

Inklusion im Förderschwerpunkt Hören ist nichts Neues! So war der Auslöser für die Initiierung der Taubstummenlehrer(aus)bildung der Bedarf an qualifizierten Lehrkräften, der sich aus den ersten Bestrebungen einer gemeinsamen Beschulung von hörenden und hörgeschädigten Schülern ergab. Das liegt 200 Jahre zurück. Die UN-BRK hat die Diskussion neu belebt. Das Buch erörtert die inklusive Beschulung von Schülern mit Hörschädigung unter den aktuellen schulischen Bedingungen. Nach grundlegenden Informationen über Hörschädigungen und der Darstellung der spezifischen Entwicklungsbereiche der Schüler mit Hörschädigung sowie der Rahmenbedingungen für eine inklusive Beschulung widmet sich ein umfangreiches Kapitel den didaktischen Maßnahmen für einen gemeinsamen Unterricht. Ein unverzichtbares Buch für jede Lehrkraft, die hörgeschädigte Schüler unterrichtet.
Prof. Dr. Annette Leonhardt ist Inhaberin des Lehrstuhls für Gehörlosen- und Schwerhörigenpädagogik an der Ludwig-Maximilians-Universität München.

Käuferkreise:
Sonderpädagogen der Fachrichtung Hörbehindertenpädagogik in Studium und Praxis. Lehramtsstudierende, Referendare und Lehrer an Allgemeinbildenden Schulen.
Bereits erschienen
Angekündigt:
Vorschau 2/2018

Rainer Benkmann/Ulrich Heimlich (Hrsg.)

Inklusion im Förderschwerpunkt Lernen

auch als EBOOK

337 Seiten, 21 Abb., 15 Tab., kart.
€ 34,– [D], sFr 40,80, € 35,– [A]
ISBN 978-3-17-025126-7
Inklusion in Schule und Gesellschaft, Band 9

Mit der Schaffung eines inklusiven Bildungssystems eröffnet sich die Chance, dass Schülerinnen und Schüler im Förderschwerpunkt Lernen in der allgemeinen Schule verbleiben und ihnen der Weg in eine Förderschule bzw. ein Sonderpädagogisches Förderzentrum erspart bleibt. Inklusive sonderpädagogische Förderung erhält in diesem Zusammenhang eine unterstützende Aufgabe, im Förderschwerpunkt Lernen in Form der individuellen Lernförderung. Das Buch enthält dazu historische, schulorganisatorische, didaktisch-methodische und empirische Beiträge sowie Überlegungen zu den Folgen für eine inklusive sonderpädagogische Lehrerbildung im Förderschwerpunkt Lernen.
Professor Dr. Rainer Benkmann hat den Lehrstuhl für Pädagogik bei Lernbeeinträchtigungen an der Universität Erfurt. Professor Dr. Ulrich Heimlich hat den Lehrstuhl für Lernbehindertenpädagogik an der LMU München.

Käuferkreise:
Studierende aller Lehramtsstudiengänge, Referendare, Pädagogische Fachkräfte in schulischen und gemeinwesenorientierten Arbeitsfeldern.
Bereits erschienen
Angekündigt:
Vorschau 2/2017

Pädagogik

Tim Rohrmann/Christa Wanzeck-Sielert

Mädchen und Jungen in der KiTa

auch als EBOOK

Körper, Gender, Sexualität
2., erweiterte und überarbeitete Auflage
256 Seiten, 6 Abb., 5 Tab., kart.
Ca. € 30,– [D], ca. sFr 36,–, ca. € 30,80 [A]
ISBN 978-3-17-033423-6
Entwicklung und Bildung in der Frühen Kindheit

Die große Bedeutung geschlechterbezogener Faktoren für Bildungsprozesse in der frühen Kindheit ist heute unumstritten. Dieses Lehrbuch vermittelt fundiert Grundlagen und Methoden zu den Themen körperliche Entwicklung, Gender und Sexualität. Entlang aktueller Theorien und Forschungsergebnisse werden zentrale Fragen der psychosexuellen und geschlechtsbezogenen Entwicklung thematisiert. Konkrete Übungen regen zur Reflexion eigener Haltungen in der pädagogischen Arbeit mit Mädchen und Jungen an. Daran anknüpfend werden Ansatzpunkte und Konzepte geschlechterbewusster und sexualpädagogischer Handlungskompetenz im Elementarbereich eingeführt und anhand vieler Praxisimpulse veranschaulicht.
Dr. Tim Rohrmann ist Professor für Entwicklung und Bildung im Kindesalter an der Evangelischen Hochschule Dresden. Christa Wanzeck-Sielert ist Leiterin des Zentrums für Prävention am Institut für Qualitätsentwicklung an Schulen Schleswig-Holstein (IQSH).

Käuferkreise: Studierende der Früh- und Elementarpädagogik; Erzieherinnen und Fachkräfte.
Erscheint: August
Angekündigt: Vorschau 1/2018

Geschichte

Michael Sommer

Das römische Kaiserreich

auch als EBOOK

Aufstieg und Fall einer Weltmacht
250 Seiten, kart.
Ca. € 24,– [D], ca. sFr 28,80, ca. € 24,70 [A]
ISBN 978-3-17-023419-2
Urban-Taschenbücher

Kurz vor der Zeitenwende schälte sich allmählich eine neue Ordnung aus den Trümmern der römischen Republik. Ab jetzt entschied nicht mehr die Nobilität über das Schicksal der Mittelmeerwelt, sondern ein einzelner Mann. Das politische System, das Augustus formte, erscheint uns als Monarchie, der von Rom beherrschte Raum als Imperium. Monarchie und Imperium sind die Signaturen der Epoche, um die es in diesem Buch geht. Während bisherige Darstellungen die Kaiserzeit als Aneinanderreihung verschiedener Kaiser darstellen, weitet dieses Buch den Blick auf das Thema: Nicht nur das römische Italien, sondern das gesamte Imperium wird in die Betrachtungen einbezogen, sodass die Strukturen von Herrschaft, Wirtschaft und Kultur deutlich sichtbar werden.
Prof. Dr. Michael Sommer ist Inhaber des Lehrstuhls für Alte Geschichte an der Carl von Ossietzky Universität Oldenburg. Zuvor lehrte und forschte er u.a. in Oxford und Liverpool.

Käuferkreise: Studierende und Lehrende der Alten Geschichte, am Thema Interessierte.
Erscheint: August
Angekündigt: Vorschau 1/2018

Politik

Markus Tiedemann/Lea Eisleb

Recht auf Widerstand

auch als EBOOK

Zur Theorie politischer Verweigerung
167 Seiten, kart.
€ 26,– [D], sFr 31,20, € 26,70 [A]
ISBN 978-3-17-034355-9
Urban-Taschenbücher

Politische Akteure von rechts und links berufen sich häufig auf das Recht auf Widerstand. Allerdings ist dies keinesfalls selbstverständlich. Dagegen spricht etwa die Rechtstreue, ohne die ein Zusammenleben unmöglich erscheint. Ist es nicht paradox, ein Recht auf die Entbindung vom Recht zu fordern? Existiert eine rote Linie, bei deren Überschreitung legale Vorschriften die Legitimität verlieren? Das Buch thematisiert zentrale Aspekte des philosophischen Diskurses von Widerstand und führt dabei kategoriale Unterscheidungen, historische Entwicklungen und aktuelle Beispiele zusammen. Das Buch setzt sich zum Ziel, den Blick dafür zu schärfen, wann Rechtstreue als geboten ist bzw. Widerstand als legitim angesehen werden sollte.
Dr. Markus Tiedemann ist Professor für Ethik und Didaktik der Philosophie am Philosophischen Institut der Universität Dresden. Lea Eisleb hat dort und an der Humboldt Universität zu Berlin studiert.

Käuferkreise: Studierende der Philosophie, der Neueren Geschichte und der Politikwissenschaft.
Bereits erschienen
Angekündigt: Vorschau 1/2018

Landeskunde

Dieter Mertens

Humanismus und Landesgeschichte

Ausgewählte Aufsätze – Herausgegeben von Dieter Speck, Birgit Studt und Thomas Zotz
XIV, 1042 Seiten, 27 Abb., 1 Tab., Fester Einband
€ 88,– [D], sFr 106,–, € 90,50 [A]
ISBN 978-3-17-034359-7
Veröffentlichungen der Kommission für geschichtliche Landeskunde in Baden-Württemberg, Reihe B: Forschungen, Band 218

Der Mittelalterhistoriker Dieter Mertens (1940–2014) hat in seiner Tätigkeit an den Universitäten Freiburg und Tübingen ein weitgespanntes und facettenreiches Werk geschaffen, das in vielen Bereichen Maßstäbe setzte. Insbesondere seine Forschungen zum Humanismus und seine landesgeschichtlichen Studien zum Oberrhein, zu Württemberg und Schwaben, aber auch die Arbeiten zur Geschichte der Universitäten Tübingen und Freiburg, zu Habsburg und dem Reich in der Zeit Kaiser Maximilians I., zur spätmittelalterlichen Geschichtsschreibung sowie zur Kirchen- und Klosterreform des 15. Jahrhunderts haben die deutsche und europäische Mittelalterforschung bereichert und geprägt. Hiervon gibt die vorliegende Auswahl aus dem Oeuvre des großen Gelehrten Zeugnis.
Prof. Dr. Birgit Studt und Prof. i. R. Dr. Thomas Zotz lehren bzw. lehrten Mittelalterliche Geschichte an der Universität Freiburg. Prof. Dr. Dieter Speck leitet das Universitätsarchiv in Freiburg.

Käuferkreise:
Mediävisten, Kultur- und Landeshistoriker sowie alle an Wissenschaftsgeschichte interessierten Leser.
Bereits erschienen
Angekündigt:
Vorschau 1/2018

Peter Rückert

Zeitschrift für Württembergische Landesgeschichte

77. Jahrgang (2018)
600 Seiten, Fester Einband
€ 49,– [D], sFr 58,80, € 50,40 [A]
ISBN 978-3-17-034380-1

Die Vorgängerzeitschrift „Württembergische Viertelsjahreshefte für Landesgeschichte“ wurde seit 1881 zunächst als Anhang zu den ab 1818 erscheinenden renommierten „Württembergischen Jahrbüchern für Statistik und Landeskunde“ herausgegeben. 1937 neu gestaltet und umbenannt widmet sich die Zeitschrift als anerkanntes wissenschaftliches Diskussionsforum der Geschichte des Landesteils Württemberg, seit 1945 unter Einschluss auch von Hohenzollern.
Schriftleitung: Prof. Dr. Peter Rückert, Hauptstaatsarchiv Stuttgart, Konrad-Adenauer-Straße 4, 70173 Stuttgart.
Prof. Dr. Peter Rückert ist Referatsleiter beim Landesarchiv Baden-Württemberg und Honorarprofessor an der Universität Tübingen.

Käuferkreise:
Historiker und Archivare.
Bereits erschienen
Angekündigt:
Vorschau 1/2018

Nicole Bickhoff/Eberhard Merk/Wolfgang Mährle (Bearb.)

Romantiker auf dem Lichtenstein

Lebenswelten Herzog Wilhelms von Urach (1810–1869). Begleitbuch zur Ausstellung
Bearbeitet von Bickhoff, Nicole;Merk, Eberhard;Mährle, Wolfgang
276 Seiten, kart.
€ 22,– [D], sFr 26,40, € 22,60 [A]
ISBN 978-3-17-035361-9
Eine Publikation des Landesarchivs Baden-Württemberg

Graf Wilhelm von Württemberg ist eine der faszinierendsten Persönlichkeiten in der württembergischen Geschichte des 19. Jahrhunderts. Vielseitig interessiert, trat er als Waffenkonstrukteur, als Verfasser historischer, naturwissenschaftlicher und politischer Schriften sowie als Mitgründer des Württembergischen Geschichts- und Altertumsvereins (1843) und des Vereins für Vaterländische Naturkunde (1844) hervor. Ausdruck von Wilhelms romantischem Zugang zur Geschichte war der von 1839 bis 1842 erfolgte Bau von Schloss Lichtenstein bei Reutlingen im historistischen Stil. Der reich illustrierte Sammelband enthält mehrere Aufsätze zu Herzog Wilhelm und dokumentiert die Ausstellung, die im Landesarchiv Baden-Württemberg anlässlich des 175-jährigen Gründungsjubiläums des Württembergischen Geschichts- und Altertumsvereins gezeigt wird.
Dr. Nicole Bickhoff leitet im Landesarchiv Baden-Württemberg die Abteilung Hauptstaatsarchiv Stuttgart. Dr. Wolfgang Mährle ist dort Referent.

Käuferkreise:
Archive, Bibliotheken, Museen und andere kulturelle Einrichtungen, Schulen, universitäre Einrichtungen, an Landesgeschichte Interessierte.
Bereits erschienen
Angekündigt:
Vorschau 2/2018

Landeskunde

Thomas Just/Peter Müller (Hrsg.)

Archivnutzer im Wandel

Vorträge des 77. Südwestdeutschen Archivtags am 22. und 23. Juni 2017 in Bretten
88 Seiten, kart.
€ 10,– [D], sFr 12,–, € 10,30 [A]
ISBN 978-3-17-034382-5
Eine Publikation des Landesarchivs Baden-Württemberg

Die Nutzung von Archiven befindet sich mit der fortschreitenden Digitalisierung in einem raschen Wandel. Neue onlinegestützte Zugänge zu Archivalien erleichtern nicht nur die Nutzung, sondern erschließen den Archiven auch ganz neue Schichten. Wie die Archive die Interessen ihrer Nutzer in dem sich wandelnden Umfeld ermitteln, wie sie ihren Nutzerservice im digitalen Zeitalter verbessern und wie sie sich neue Nutzergruppen erschließen können, darüber haben Archivarinnen und Archivare aus Südwestdeutschland und dem benachbarten Ausland auf dem 77. Südwestdeutschen Archivtag in Bretten diskutiert. Die Vorträge der Fachtagung sind in diesem Band abgedruckt.
Thomas Just ist Direktor des Haus-, Hof- und Staatsarchivs in Wien. Dr. Peter Müller ist Geschäftsführender Präsident des Südwestdeutschen Archivtags und leitet im Landesarchiv Baden-Württemberg die Abteilung Staatsarchiv Ludwigsburg.

Käuferkreise:
Archivare, Bibliothekare, MitarbeiterInnen von Museen und anderen kulturellen Einrichtungen.
Bereits erschienen
Angekündigt:
Vorschau 1/2018

Hanns-Werner Heister (Hrsg.)

Die Ehrenmitglieder der Staatstheater Stuttgart 1912–2018

Theatergeschichte in Portraits
279 Seiten, kart.
€ 20,– [D], sFr 24,–, € 20,60 [A]
ISBN 978-3-17-036094-5
Eine Publikation des Landesarchivs Baden-Württemberg

In den 106 Jahren seit dem Neubau des Stuttgarter Opernhauses im Jahr 1912 wurden 64 Persönlichkeiten mit dem Titel „Ehrenmitglied“ ausgezeichnet. In diesem Buch werden diese außergewöhnlichen Künstlerinnen, Künstler und organisatorischen Leiter porträtiert – zum Teil anhand bisher unveröffentlichter Archivmaterialen. Die Porträts werden zu sieben historischen Kontexten zusammengefasst, vor deren Hintergrund die jeweilige Situation des Stuttgarter Balletts, der Staatsoper Stuttgart und des Schauspiels Stuttgart beleuchtet werden. Den Abschluss des Buchs bilden persönliche Erinnerungen von Ehrenmitgliedern.
Prof. emer. Dr. Hanns-Werner Heister lehrte bis zu seiner Emeritierung 2011 Musikwissenschaft in Hamburg und ist Experte für die Oper sowie für die Musik des 20. Jahrhunderts.

Käuferkreise:
Interessierte an Theater-, Musik- und Kulturgeschichte, Mitarbeiterinnen und Mitarbeiter von Theatern, Museen und Archiven, Landeskundeinteressierte, Baden-WürttembergerInnen und StuttgarterInnen
Erscheint:
Juli
Noch nicht angekündigt

Wirtschaftswissenschaften

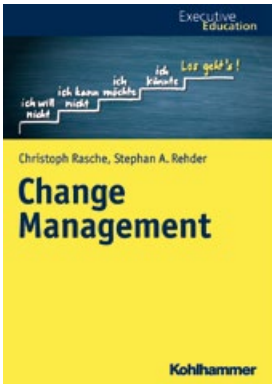

Christoph Rasche/Stephan A. Rehder

auch als EBOOK

Change Management

106 Seiten, 63 Abb., 3 Tab., kart.
€ 19,– [D], sFr 22,80, € 19,50 [A]
ISBN 978-3-17-034118-0
Executive Education

Die gesellschaftlichen, wirtschaftlichen, rechtlichen, ökologischen und technologischen Rahmenbedingungen vieler Unternehmen unterliegen einer zunehmenden Volatilität, Dynamik und Komplexität. Hyperkompetitive Umwelten erfordern eine permanente Anpassung sowohl der Aufbau- und Ablauforganisation als auch der Ziele, Strategien und Geschäftsmodelle. Erfolgreiche Veränderungen innerhalb von Unternehmen bedingen eine intensive Auseinandersetzung mit den grundlegenden Aspekten des Wandels. In diesem Band werden vor allem Tools und Techniken aus der Perspektive des betriebswirtschaftlich-orientierten Change Managements reflektiert, um die Leser für Fragestellungen des harten Veränderungsmanagements im betrieblichen Alltag auszurüsten.
Prof. Dr. Christoph Rasche lehrt Management, Professional Services und Sportökonomie an der Universität Potsdam. Stephan A. Rehder war wissenschaftlicher Mitarbeiter der UP Transfer GmbH an der Universität Potsdam.

Käuferkreise:
Studierende und Dozenten der BWL, Fach- und Führungskräfte in Aus- und Weiterbildung.
Bereits erschienen
Angekündigt:
Vorschau 1/2018

Wirtschaftswissenschaften

Michael W. Busch/Dietrich von der Oelsnitz

auch als EBOOK

Teammanagement

Grundlagen erfolgreichen Zusammenarbeitens
278 Seiten, 45 Abb., kart.
€ 34,– [D], sFr 40,80, € 35,– [A]
ISBN 978-3-17-031556-3
Organisation und Führung

Was sind die Grundlagen erfolgreichen Zusammenarbeitens? Wie können Teams ein gemeinsames Ziel effektiv erreichen und welche ungeplanten Dynamiken treten hierbei auf? Ziel des Buchs ist es, einen umfassenden Überblick darüber zu geben und dabei das Wichtigste über verschiedene Teamarten, Managementherausforderungen und estaltungsinstrumente zu vermitteln. Zur Sprache kommen sowohl Erfolgsfaktoren als auch zentrale Prozesse wie die Teamführung, Problemlösung oder Koordination. Einen wichtigen Schwerpunkt bildet die Frage, wie sich angesichts der heutigen Wirtschaftsdynamik kollektives Lernen und Kreativität in Teams anregen lassen.
PD Dr. Michael W. Busch lehrt am Institut für Management und Leadership Development der FH Wiener Neustadt. Univ.-Prof. Dr. Dietrich von der Oelsnitz ist Leiter des Instituts für Unternehmensführung und Inhaber des Lehrstuhls für Organisation und Führung an der TU Braunschweig.

Käuferkreise:
Studierende und Dozenten der Wirtschaftswissenschaften in Masterprogrammen, Fach- und Führungskräfte, Berater.
Bereits erschienen
Angekündigt:
Vorschau 1/2017

Martina Zölch/Anja Mücke

auch als EBOOK

Personalmanagement demografiegerecht gestalten

213 Seiten, 39 Abb., 3 Tab., kart.
€ 26,– [D], sFr 31,20, € 26,70 [A]
ISBN 978-3-17-031167-1
Kohlhammer HR Competence

Der demografische Wandel stellt für die Arbeitswelt und die Unternehmen eine große Herausforderung dar: Es gilt, den unterschiedlichen Altersgruppen im Unternehmen gerecht zu werden, beispielweise alternde Belegschaften möglichst lange gesund, motiviert und leistungsfähig im Erwerbsleben zu halten. Wie das Personalmanagement „demografiegerecht" gestaltet werden kann, wird anhand der fünf Säulen des Demografiemanagements aufgezeigt. Beispiele aus der Praxis sowie Checklisten und Instrumente des Demografiemanagements erhöhen die Anschaulichkeit des Lehrtextes.
Prof. Dr. Martina Zölch leitet das Institut für Personalmanagement und Organisation an der Hochschule für Wirtschaft, Fachhochschule Nordwestschweiz FHNW, Dr. Anja Mücke arbeitet als Senior Consultant bei Avenir Consulting mit den Schwerpunkten integriertes Kompetenzenmanagement, Demografie-Management sowie Assessment und Developmentcenter.

Käuferkreise:
Studierende personalwirtschaftlicher Studiengänge, Fach- und Führungskräfte im Personalbereich, Berater, Trainer/Coaches.
Bereits erschienen
Angekündigt:
Vorschau 1/2017

Feuerwehr und Brandschutz

Jörg Heck

auch als EBOOK

Alternative Fahrzeugantriebe im Feuerwehreinsatz

100 Seiten, kart.
Ca. € 15,– [D], ca. sFr 18,–, ca. € 15,40 [A]
ISBN 978-3-17-034007-7
Besondere Gefahrenlagen

Kraftfahrzeuge mit alternativen Antrieben wie beispielsweise Erdgas-, Flüssiggas-, Elektro- oder Wasserstoffantrieb setzen sich immer mehr durch. Während die Feuerwehren auf Einsätze mit Kraftfahrzeugen mit konventionellen Verbrennungsmotoren gut vorbereitet sind, fehlt bei alternativen Antrieben oft die notwendige Kenntnis und Erfahrung. Dieses Buch stellt den aktuellen Stand der Technik bei alternativen Antriebsformen vor und behandelt die taktischen Grundsätze, die bei Einsätzen mit diesen Fahrzeugen berücksichtigt werden müssen.
Dipl.-Ing. (FH) Jörg Heck ist Brandoberinspektor bei der Berufsfeuerwehr Wiesbaden.

Käuferkreise:
Alle Angehörigen von Freiwilligen Feuerwehren, Berufs- und Werkfeuerwehren.
Erscheint:
Juli
Angekündigt:
Vorschau 2/2018

Feuerwehr und Brandschutz

Taschenkalender für die Feuerwehren 2019

70. Jahrgang
Ca. 200–248 Seiten. Soft-Flex Cover
Ca. € 12,– [D], ca. sFr 14,40, ca. € 12,30 [A] (Mengenpreise auf Anfrage)

Der Taschenkalender für die Feuerwehren ist weit mehr als ein praktischer Jahresplaner: übersichtlich geordnet liefert er die Adressen aller wichtigen Ansprechpartner und relevante Informationen für die Feuerwehren.

Der Taschenkalender für die Feuerwehren 2019 erscheint in fünf Länderausgaben:
Baden-Württemberg 978-3-17-035458-6
Hessen 978-3-17-035459-3
Niedersachsen, Bremen 978-3-17-035460-9
Nordrhein-Westfalen 978-3-17-035461-6
Rheinland-Pfalz, Saarland 978-3-17-035462-3

Käuferkreise:
Alle Angehörigen von Freiwilligen Feuerwehren, Berufs- und Werkfeuerwehren.
Erscheint:
August
Angekündigt:
Vorschau 2/2018

Recht und Verwaltung

Rattunde/Smid/Zeuner (Hrsg.)

auch als EBOOK

Insolvenzordnung (InsO)

4., überarbeitete Auflage
2140 Seiten, Fester Einband
Ca. € 170,– [D], ca. sFr 204,–, ca. € 175,– [A]
ISBN 978-3-17-025878-5
Kommentare

Die materiell- u. verfahrensrechtlichen Regelungen der InsO haben durch die höchstrichterliche Rechtsprechung Konturen erhalten, deren Darstellung im Mittelpunkt des Kommentars steht. Besondere Schwerpunkte: Vorläufige Insolvenzverwaltung, Forderungsanmeldung u. -prüfung, gegenseitige Verträge, Insolvenzanfechtung, Kreditsicherheiten, Sanierungsrecht im Insolvenzplanverfahren u. bei Eigenverwaltung.
Die dabei entwickelten Lösungsvorschläge vermitteln zwischen den Bedürfnissen der Praxis u. der Gesetzessystematik.
Prof. Rolf Rattunde ist Rechtsanwalt, Insolvenzverwalter und Notar in Berlin (Fachanwalt für Steuerrecht, Fachanwalt für Insolvenzrecht); Prof. Dr. Stefan Smid, Uni Kiel, ist Autor einschlägiger Standardwerke; Rechtsanwalt Prof. Dr. Mark Zeuner, FAInsR, Hamburg, Honorarprofessor an der Rechtswissenschaftlichen Fakultät der Christian-Albrechts-Universität zu Kiel, ist seit 25 Jahren als Konkurs-, Gesamtvollstreckungs- u. Insolvenzverwalter tätig und Verfasser diverser Veröffentlichungen zum Insolvenzrecht.

Käuferkreise:
Insolvenzverwalter, Rechtsanwälte, Steuerberater, Wirtschaftsprüfer, Richter, Rechtspfleger, Staatsanwaltschaften, Rechtsabteilungen, Schuldner- und Verbraucherberatungen, Universitäten, Städte und Gemeinden.
Erscheint:
August
Angekündigt:
Vorschau 1/2018

Florian Albrecht (Hrsg.)

auch als EBOOK

Informations- und Kommunikationsrecht

Lehrbuch für das gesamte IT-Recht
XVIII, 324 Seiten, 1 Abb., 9 Tab., kart.
€ 29,– [D], sFr 34,80, € 29,80 [A]
ISBN 978-3-17-031403-0
Studienbücher Rechtswissenschaft

Das Werk stellt komprimiert und verständlich die einzelnen Bereiche des universitären Schwerpunkts im Informations- und Kommunikationsrecht dar. Hierbei wird Wert darauf gelegt, die unterschiedlichen Facetten der universitären Ausbildung vollständig zu erfassen. Der Leser kann in diesem Zusammenhang von der reichhaltigen Erfahrung der Autoren profitieren, die allesamt bestens mit der universitären Prüfungspraxis vertraut sind. Neben der Darstellung der einzelnen Teilrechtsgebiete finden Studierende wertvolle Klausurtipps und Hinweise auf Vertiefungsmöglichkeiten. Die Autoren greifen aktuelle Gerichtsentscheidungen sowie Streitstände auf und weisen auf die mögliche Prüfungsrelevanz der Fragestellungen hin.
Florian Albrecht M.A. ist Hochschullehrer an der Hochschule des Bundes für öffentliche Verwaltung. Die Autoren befassen sich allesamt seit vielen Jahren mit den Fragestellungen des IT-Rechts. Sie haben den universitären Schwerpunktbereich absolviert und/oder mitgestaltet.

Käuferkreise:
Studierende der Rechtswissenschaften, die sich auf die Prüfungen des universitären Schwerpunktbereichs vorbereiten möchten; Rechtsanwälte und Juristen, die sich einen Überblick verschaffen wollen.
Werbemittel:
Themenverzeichnis „Studienliteratur Recht und Verwaltung“
Bereits erschienen
Angekündigt:
Vorschau 1/2017

Recht und Verwaltung

von Münch/Mager

Staatsrecht II

auch als EBOOK

Grundrechte
7., überarbeitete Auflage
372 Seiten, 3 Tab., kart.
Ca. € 34,– [D], ca. sFr 40,80, ca. € 35,– [A]
ISBN 978-3-17-033626-1
Studienbücher Rechtswissenschaft

Gegenstand des Lehrbuchs Staatsrecht II sind die Grundrechte. Ihre systematische Entfaltung wird ergänzt um die Veranschaulichung ihrer Wirkung anhand von 16 Fällen mit ausformulierten Lösungsvorschlägen. Der Aufbau folgt einer thematischen Ordnung, die von der Person ausgeht und sodann deren Bezüge zur Umwelt in den Blick nimmt: Familie, Schule, Religion, Kommunikation, Wirtschaftsleben und Staatszugehörigkeit. Rechtsprechungs- und Literaturhinweise orientieren sich am Ausbildungszweck.
Prof. Dr. Ute Mager lehrt Öffentliches Recht an der Universität Heidelberg.

Käuferkreise:
Studierende der Rechtswissenschaften, Politikwissenschaften sowie des öffentlichen Rechts als Nebenfach.
Werbemittel:
Themenverzeichnis „Studienliteratur Recht und Verwaltung“
Erscheint:
Juli
Angekündigt:
Vorschau 2/2018

Reinhold Zemke

Der Bebauungsplan in der Praxis

auch als EBOOK

Grundlagen, Abwägungs- und Festsetzungstechnik, Kommunikation und Verfahren, Kalkulation nach HOAI
XXXII, 347 Seiten, 95 Abb., kart.
€ 42,– [D], sFr 50,40, € 43,20 [A]
ISBN 978-3-17-031817-5
Recht und Verwaltung

Im vorliegenden Studien- und Praxishandbuch werden die wichtigsten Informationen und Hinweise für die Entwicklung eines Bebauungsplans, die ordnungsgemäße Durchführung des dazugehörigen Verfahrens und die Kalkulation des Bebauungsplans nach der Honorarordnung für Architekten und Ingenieure zusammengestellt. Schwerpunkt ist die mit Hinweisen aus der Planungspraxis angereicherte Erläuterung der einzelnen Festsetzungsmöglichkeiten mit zahlreichen Abbildungen und spezifischen Hinweisen zu wiederkehrenden Abwägungsgesichtspunkten und Begründungsansätzen. Neueste Aufsatzliteratur und Rechtsprechung sowie sämtliche Änderungen des Baugesetzbuchs 2017 sind eingearbeitet.
Dr. Reinhold Zemke ist Professor für Planungsrecht und Projektentwicklung am Studiengang Stadt- und Raumplanung der Fakultät Architektur und Stadtplanung an der FH Erfurt und Gesellschafter der Stadt Ökonomie Recht Steinke&Zemke GbR.

Käuferkreise:
Studierende der Stadt- und Raum-/Umwelt-/Regionalplanung, Praktiker in freien Büros und der öffentlicher Verwaltung, Architekten, Bauingenieure, Juristen, Kommunalpolitiker.
Bereits erschienen
Angekündigt:
Vorschau 1/2017

Corina Jürschik

Verordnung über öffentliche Personenverkehrsdienste

auch als EBOOK

Kommentierung der VO (EG) 1370/2007 inkl. VO (EU) 2016/2338
176 Seiten, kart.
Ca. € 26,– [D], ca. sFr 31,20, ca. € 26,70 [A]
ISBN 978-3-17-035192-9
Recht und Verwaltung

In dem Werk werden die für die Vergabe öffentlicher Dienstleistungsaufträge über öffentliche Personenverkehrsdienste relevante Vorschriften in praxisorientierter Weise kommentiert. Enthalten sind im einzelnen Kommentierungen der vergabe- und beihilferechtsrelevanten Vorschriften der VO (EG) 1370/2007 in der Fassung der ÄnderungsVO (EU) 2016/2338 sowie die Kommentierung zu § 131 GWB.
Dr. Corina Jürschik ist Rechtsanwältin und Fachanwältin für Vergaberecht in einer Stuttgarter Wirtschaftskanzlei und verfügt über langjährige Beratungspraxis auf dem Gebiet des öffentlichen Beschaffungswesens; ein Schwerpunkt ihrer Tätigkeit bildet dabei insbesondere die Beratung von Verkehrsunternehmen.

Käuferkreise:
Bieter, öffentliche Auftraggeber, kommunale u. private Verkehrsunternehmen, Aufsichtsbehörden, Projektsteuerer, Consulting-Unternehmen, Rechtsanwälte, Vergabekammern, Gerichte, Universitäten.
Erscheint:
Juli
Angekündigt:
Vorschau 2/2018

Recht und Verwaltung

Der Präsident des Bundesrechnungshofes als Bundesbeauftragter für die Wirtschaftlichkeit in der Verwaltung

Bundesfernstraßen, Planen, Bauen und Betreiben

2., überarbeitete Auflage
204 Seiten, kart.
€ 25,– [D], sFr 30,–, € 25,70 [A]
ISBN 978-3-17-035810-2
BWV Schriftenreihe, Band 11

Die erste Auflage dieses Bandes erschien im Jahr 2004. Seitdem haben sich das Regelwerk im Straßenbau, aber auch das Vergaberecht maßgeblich geändert. Die nun vorliegende zweite, überarbeitete Auflage berücksichtigt diese Rechtsänderungen. Zudem werden die Hinweise und Empfehlungen der ersten Auflage um neu gewonnene Prüfungserkenntnisse ergänzt.
Der Präsident des Bundesrechnungshofes als Bundesbeauftragter für die Wirtschaftlichkeit in der Verwaltung.

Käuferkreise:
Beschäftigte in Straßenbauverwaltungen, Ingenieure, Architekten & Studierende.
Bereits erschienen
Noch nicht angekündigt

Deutscher Gemeindeverlag

Roggenkamp/König

auch als EBOOK

Eingriffsrecht für Polizeibeamte in Niedersachsen

XXX, 421 Seiten, kart.
€ 32,– [D], sFr 38,40, € 32,90 [A]
ISBN 978-3-555-01892-8
Studienreihe öffentliche Verwaltung

Das neue Lehrbuch behandelt die Grundlagen des niedersächsischen Eingriffsrechts (Nds. SOG, StPO, Grundrechte). Es werden die Besonderheiten der Falllösung im Rahmen des Studiums des Grund- und Eingriffsrechts an der Polizeiakademie Niedersachsen berücksichtigt. Der Studientitel ist als Lehr- und Lernbuch für Studierende konzipiert und hat die Grundrechte, das Polizeirecht (Nds. SOG) und das Strafprozessrecht (Ermittlungsverfahren) aus Perspektive von Polizeibeamten zum Schwerpunkt.
Prof. Dr. Jan Roggenkamp ist Professor für Öffentliches Recht mit dem Schwerpunkt Polizei- und Ordnungsrecht an der HWR Berlin, er lehrte lange Zeit Grund- und Eingriffsrecht an der Polizeiakademie Niedersachsen; Kai König ist Polizeihauptkommissar und Dozent an der Polizeiakademie Niedersachsen.

Käuferkreise:
Studierende des Studienganges Polizeivollzugsdienst an der Polizeiakademie Niedersachsen, Studierende an der Deutschen Hochschule der Polizei, Stellen für Aus- und Fortbildung der Polizei Niedersachsen.
Werbemittel:
Themenverzeichnis „Studienliteratur Recht und Verwaltung“
Bereits erschienen
Angekündigt:
Vorschau 1/2017

Thomas Barthel

auch als EBOOK

Öffentliche Betriebswirtschaftslehre

Systematische Darstellung und Besonderheiten
2., überarbeitete Auflage
180 Seiten, 26 Abb., 10 Tab., kart.
Ca. € 30,– [D], ca. sFr 36,–, ca. € 30,80 [A]
ISBN 978-3-555-01977-2
Studienreihe Öffentliche Verwaltung

Das Lehrbuch stellt Begriffe, Determinanten sowie die ökonomischen Rahmenbedingungen des Verwaltungshandelns dar. Im Rahmen der Betrachtung der öffentlichen Verwaltung, insbesondere der kommunalen Verwaltung, werden Betriebsformen und Organisationsformen des Konzerns Kommune erläutert. Das Buch eignet sich zum Einsatz in der Lehre an (dualen) Hochschulen und insbesondere an den Hochschulen für öffentliche Verwaltung in den Bachelorstudiengängen.
Prof. Dr. Thomas Barthel, Professur für Verwaltungswissenschaft, Niedersächsisches Studieninstitut für kommunale Verwaltung e.V., Kommunale Hochschule für Verwaltung in Niedersachsen.

Käuferkreise:
Studierende an Studieninstituten für Verwaltung, Dualen Hochschulen, insbesondere an den Hochschulen für Öffentliche Verwaltung in den Bachelorstudiengängen,
Werbemittel:
Themenverzeichnis „Studienliteratur Recht und Verwaltung“
Erscheint:
Juli
Noch nicht angekündigt

Deutscher Gemeindeverlag

Raimund Brühl

auch als EBOOK

Verwaltungsrecht für die Fallbearbeitung

Anleitungen zum Erwerb prüfungs- und praxisrelevanter Kenntnisse und Fertigkeiten
9., überarbeitete Auflage
340 Seiten, kart.
Ca. € 30,– [D], ca. sFr 36,–, ca. € 30,80 [A]
ISBN 978-3-555-02034-1
Verwaltung in Praxis und Wissenschaft

- Bewährtes Anleitungsbuch, das durch konsequenten Fallbearbeitungsbezug viel Zeit erspart und schnell zu Sicherheit und Gewandtheit führt.
- Allgemeines Verwaltungsrecht, Polizei- und Ordnungsrecht sowie Verwaltungsrechtsschutz in einem Band.
- Wissensvermittlung in Frage und Antwort schafft überschaubare Lernschritte und ermöglicht eigene Lernkontrolle.
- 11 Anwendungsproblemkreise zu den klausurrelevanten Aufgabestellungen vermitteln die für den Prüfungserfolg notwendigen Fertigkeiten.
- Fälle mit Lösungen zur Übung und Vertiefung.

Prof. Dr. Raimund Brühl, Hochschule des Bundes für öffentliche Verwaltung in Brühl, ständiger Gastdozent der Bundesakademie für öffentliche Verwaltung sowie in einem berufsbegleitenden Fernstudium zum/zur Verwaltungsfachwirt/in.

Käuferkreise:
Studierende der Rechts- und Verwaltungswissenschaften an Verwaltungsfachhochschulen und Universitäten, Rechtsreferendare, Examensanwärter.
Werbemittel:
Themenverzeichnis „Studienliteratur Recht und Verwaltung“
Erscheint:
Juli
Angekündigt:
Vorschau 2/2018

Jan Nikolaus Viebrock

auch als EBOOK

Hessisches Denkmalschutzrecht

4., überarbeitete Auflage
400 Seiten, kart.
Ca. € 60,– [D], ca. sFr 72,–, ca. € 61,70 [A]
ISBN 978-3-555-01906-2
Kommunale Schriften für Hessen

Die 4. Auflage des bewährten Praktikerkommentars zum Hessischen Denkmalschutzgesetz bringt neben einer Vielzahl von aktualisierten Kommentierungen vor allem die wesentliche Erweiterung der Rechtsprechungsnachweise aus Hessen und den anderen Bundesländern.
Die flankierenden Gesetze, Verordnungen und Ausführungsrichtlinien sowie nationale und internationale Abkommen wurden auf den neuesten Stand gebracht.
Jan Nikolaus Viebrock, Ltd. Regierungsdirektor, Justitiar und Leiter der Zentralabteilung im Landesamt für Denkmalpflege Hessen.

Käuferkreise:
Denkmalschutzbehörden, Kommunen, Städte, Kreise, Bauämter, Architekten, Rechtsanwälte, Gerichte.
Erscheint:
Juli
Angekündigt:
Vorschau 1/2017

Joachim Rose

Kommunales Haushaltsrecht Niedersachsen

3., überarbeitete Auflage
X, 427 Seiten, 51 Tab., kart.
€ 38,– [D], sFr 45,60, € 39,10 [A]
ISBN 978-3-555-02003-7
Kommunale Schriften für Niedersachsen

Diese Neuauflage zum kommunalen Haushaltsrecht in Niedersachsen enthält die wesentlichen Vorschriften Gesetze, Verordnungen und Erlasse mit den Hinweisen der Arbeitsgruppen des Landes zur Planung und Ausführung des Haushalts der Kommunen und ihrer Einrichtungen. Mit der gezielten Auswahl nur der hierfür wichtigen Bereiche des Kommunalverfassungsgesetzes und dem Abdruck zusätzlicher Vorschriften aus dem Steuer- und Handelsrecht sowie der vollständigen Darstellung der Verordnungen und Erlasse werden alle rechtlichen Aspekte zu einem kompakten Nachschlagewerk für die Kommunen zusammengefasst. Kurze, praxisnahe Anmerkungen zu vielen Paragrafen helfen der Verwaltung und der Politik bei der Anwendung der Vorschriften.
Dipl. Verwaltungswirt (FH) Joachim Rose, Kämmerer der Gemeinde Wedemark und Lehrbeauftragter am Niedersächsischen Studieninstitut Hannover sowie an der Kommunalen Hochschule für Verwaltung in Niedersachsen.

Käuferkreise:
Landkreise, Städte, Samtgemeinden, Gemeinden, Kämmerer, Kommunalkassenverwalter, Bürgermeister, Fraktionen, kommunale Mandatsträger, Rechnungsprüfungsämter, Studierende, Nachwuchskräfte in der Aus- und Fortbildung.
Bereits erschienen
Angekündigt:
Vorschau 2/2018

Deutscher Gemeindeverlag

Jörg Bülow

Gemeindeverfassungsrecht für Schleswig-Holstein

auch als EBOOK

25., überarbeitete Auflage
X, 422 Seiten, kart.
€ 11,– [D], sFr 13,20, € 11,30 [A] Mengenpreise auf Anfrage
ISBN 978-3-555-01993-2
Kommunale Schriften für Schleswig-Holstein

Anlass für die Neuauflage der bewährten Textausgabe zum Kommunalverfassungsrecht Schleswig-Holstein ist die Kommunalwahl 2018. Die 25. Auflage enthält wiederum das gesamte Kommunalverfassungsrecht einschließlich wichtiger Erlasse auf aktuellem Rechtsstand. Das Werk stellt nunmehr seit über 50 Jahren ein unentbehrliches Handwerkszeug für Mandatsträger, Verwaltung, Rechtsberatung, Wissenschaft und Ausbildung dar.
Jörg Bülow ist geschäftsführendes Vorstandsmitglied des Schleswig-Holsteinischen Gemeindetages.

Käuferkreise:
Gemeinden, Amtsverwaltungen, Städte, Landkreise, Fraktionen, kommunale Mandatsträger, Landräte, Bürgermeister, Fraktionen, Verwaltungsgerichte, Aus- und Fortbildung.
Bereits erschienen
Angekündigt:
Vorschau 1/2018

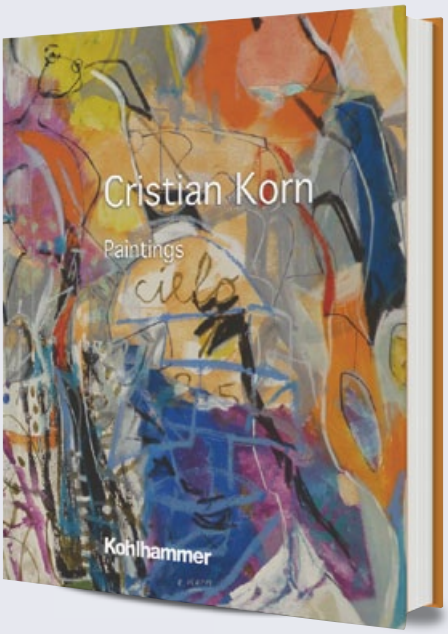

Cristian Korn
Paintings

Die Weisheit eines Propheten, die Unschuld eines Kindes und die Phantasie eines Jugendlichen – dies alles verkörpert Cristian Korn in seiner Person.
Der Reisende aus Europa, eng mit der Vielschichtigkeit der Kulturen verbunden, vereint in seiner Kunst europäische Kultiviertheit und lateinamerikanische Leidenschaft und Sinneslust.

Über Nacht wurde er zum Stern des amerikanischen Marktes für zeitgenössische Kunst.

Format 23 x 27 cm. 152 Seiten. Pappband mit Schutzumschlag
€ 29,–/SFr 34,80/€(A) 29,80
ISBN 978-3-17-036100-3

Käuferkreise: Allgemein an Kunst Interessierte

»Poet der Fläche« Kurt Leonhard

1960 in Argentinien geboren

Studierte Kunst in Buenos Aires, Mailand und Stuttgart

Gewinner mehrerer Kunstpreise

Ausstellungen in Europa und den Vereinigten Staaten

Loseblattausgaben

Brügelmann

Baugesetzbuch

Kommentar
Stand: Januar 2018
Gesamtwerk inkl. 105. Lieferung
Ca. 11046 Seiten, inkl. 6 Ordner,
€ 419,– [D], sFr 503,–, € 431,– [A]
ISBN 978-3-17-018040-6
Werbemittel:
Themenverzeichnis
„Verwaltungsrecht“

Bulling/Finkenbeiner/Eckardt/Kibele

Wassergesetz für Baden-Württemberg

Kommentar
Stand: Juli 2017
Gesamtwerk inkl. 50. Lieferung
3., vollständig überarbeitete Auflage
Ca. 3192 Seiten, inkl. 2 Ordner,
€ 279,– [D], sFr 335,–, € 287,– [A]
ISBN 978-3-17-017802-1
Werbemittel:
Themenverzeichnis
„Verwaltungsrecht“

Ernst/Baur/Jäger-Kuhlmann (Hrsg.)

Sozialgesetzbuch IX

Rehabilitation und Teilhabe
von Menschen mit Behinderungen
Kommentar
Stand: Januar 2018
Gesamtwerk inkl. 32. Lieferung
Ca. 3220 Seiten, inkl. 3 Ordner,
€ 189,– [D], sFr 227,–, € 194,– [A]
ISBN 978-3-17-018016-1
Werbemittel:
Themenverzeichnis
„Verwaltungsrecht“

Gerhardt/Gudrich

Landesbeamtenrecht für Baden-Württemberg

Textausgabe mit Verweisungen
und Sachregister
Stand: November 2017
Gesamtwerk inkl. 55. Lieferung
3. Auflage
Ca. 1162 Seiten, inkl. 1 Ordner,
€ 219,– [D], sFr 263,–, € 225,– [A]
ISBN 978-3-17-018001-7
Werbemittel:

Holch/Höh

Das Baurecht in Baden-Württemberg I

Textsammlung
Stand: Februar 2018
Gesamtwerk inkl. 89. Lieferung
Ca. 3526 Seiten, inkl. 2 Ordner,
€ 299,– [D], sFr 359,–, € 307,– [A]
ISBN 978-3-17-017697-3
Werbemittel:
Themenverzeichnis
„Verwaltungsrecht“

Jans/Happe/Saurbier/Maas

Kinder- und Jugendhilferecht

Kommentar
Stand: Januar 2018
Gesamtwerk inkl. 57. Lieferung
3. Auflage
Ca. 7988 Seiten, inkl. 6 Ordner,
€ 259,– [D], sFr 311,–, € 266,– [A]
ISBN 978-3-555-01300-8
Werbemittel:
Themenverzeichnis
„Verwaltungsrecht“

Lauterbach

Unfallversicherung – Sozialgesetzbuch VII

Kommentar
Stand: November 2017
Gesamtwerk inkl. 64. Lieferung
4. Auflage
Ca. 6472 Seiten, inkl. 4 Ordner,
€ 289,– [D], sFr 347,–, € 297,– [A]
ISBN 978-3-17-018010-9
Werbemittel:
Themenverzeichnis
„Verwaltungsrecht“

Mergler/Zink

Handbuch der Grundsicherung und Sozialhilfe

Teil I: SGB II –
Grundsicherung für Arbeitsuchende
Kommentar
Stand: März 2018
Gesamtwerk inkl. 39. Lieferung
Ca. 2414 Seiten, inkl. 2 Ordner,
€ 219,– [D], sFr 263,–, € 225,– [A]
ISBN 978-3-17-018573-9
Werbemittel:
Themenverzeichnis
„Verwaltungsrecht“

Schönefelder/Kranz/Wanka

Sozialgesetzbuch III – Arbeitsförderung

Kommentar
Stand: Januar 2018
Gesamtwerk inkl. 24. Lieferung
3. Auflage
Ca. 3092 Seiten, inkl. 3 Ordner,
€ 209,– [D], sFr 251,–, € 215,– [A]
ISBN 978-3-17-017982-0
Werbemittel:
Themenverzeichnis
„Verwaltungsrecht“

Zweng/Scheerer/Buschmann/Dörr

Handbuch der Rentenversicherung

Teil I: SGB I, IV, X. Kommentar
Stand: November 2017
Gesamtwerk inkl. 36. Lieferung
3. Auflage
Ca. 3070 Seiten, inkl. 3 Ordner,
€ 239,– [D], sFr 287,–, € 246,– [A]
ISBN 978-3-17-017569-3
Werbemittel:
Themenverzeichnis
„Verwaltungsrecht“

Zweng/Scheerer/Buschmann/Dörr

Handbuch der Rentenversicherung

Teil II: Sozialgesetzbuch VI
Kommentar
Stand: Januar 2018
Gesamtwerk inkl. 51. Lieferung
3. Auflage
Ca. 3714 Seiten, inkl. 3 Ordner,
€ 299,– [D], sFr 359,–, € 307,– [A]
ISBN 978-3-17-017940-0
Werbemittel:

Endell/Frömgen/Albrecht

Förderhandbuch Nordrhein-Westfalen

Zuwendungsrecht und Verfahren
Handbuch
Stand: Januar 2018
Gesamtwerk inkl. 9. Lieferung
Ca. 590 Seiten, inkl. 1 Ordner,
€ 159,– [D], sFr 191,–, € 163,– [A]
ISBN 978-3-555-30451-9
Werbemittel:
Themenverzeichnis
„Verwaltungsrecht“

EBOOK

Theologie

Religionssensible Pädagogik
pdf 978-3-17-034963-6 € 30,99 2

Klosterleben 2.0
pdf 978-3-17-034587-4 Ca. € 34,– 2

Ästhetik – Körper – Leiblichkeit
pdf 978-3-17-033370-3 Ca. € 31,– 2

Christliche Soziale Arbeit
pdf 978-3-17-033374-1 Ca. € 20,– 3
epub 978-3-17-033375-8 Ca. € 20,– 3
mobi 978-3-17-033376-5 Ca. € 20,– 3

Religions- und Weltanschauungsfreiheit
pdf 978-3-17-032213-4 Ca. € 22,– 3

Die Bibel als Buch
pdf 978-3-17-034593-5 Ca. € 53,– 3

Bildung und Verwandlung als Chance für die Zukunft des Menschlichen
pdf 978-3-17-034468-6 Ca. € 26,– 4

Christliches Profil und muslimisches Personal
pdf 978-3-17-035485-2 Ca. € 35,– 4

Schlaf und Schlaflosigkeit im Alten Testament und seinen Nachbarkulturen
pdf 978-3-17-034983-4 Ca. € 71,– 4

Religionspsychologie
pdf 978-3-17-034063-3 Ca. € 24,– 5
epub 978-3-17-034064-0 Ca. € 24,– 5
mobi 978-3-17-034065-7 Ca. € 24,– 5

Staat und Person
pdf 978-3-17-026292-8 Ca. € 36,– 5
epub 978-3-17-026293-5 Ca. € 36,– 5
mobi 978-3-17-026294-2 Ca. € 36,– 5

Empirisch forschen in der Religionspädagogik
pdf 978-3-17-032576-0 Ca. € 27,– 5

Religionswissenschaft

Anti-Israelismus und Anti-Semitismus
pdf 978-3-17-028888-1 Ca. € 18,– 6

Spielräume religiöser Pluralität
pdf 978-3-17-035481-4 € 34,99 6

Philosophie

Philosophie pluraler Gesellschaften
pdf 978-3-17-031010-0 Ca. € 22,– 6
epub 978-3-17-031011-7 Ca. € 22,– 6
mobi 978-3-17-031012-4 Ca. € 22,– 6

Psychologie

Handbuch Jugend
pdf 978-3-17-029860-6 Ca. € 45,– 7
epub 978-3-17-029861-3 Ca. € 45,– 7
mobi 978-3-17-029862-0 Ca. € 45,– 7

Interaktionsbezogene Fallarbeit
pdf 978-3-17-032054-3 Ca. € 26,– 7
epub 978-3-17-032055-0 Ca. € 26,– 7
mobi 978-3-17-032056-7 Ca. € 26,– 7

Verhaltensauffälligkeiten bei Kindern und Jugendlichen
pdf 978-3-17-032634-7 Ca. € 26,– 7
epub 978-3-17-032635-4 Ca. € 26,– 7
mobi 978-3-17-032636-1 Ca. € 26,– 7

Sehen und Verstehen
pdf 978-3-17-030632-5 Ca. € 20,– 8
epub 978-3-17-030633-2 Ca. € 20,– 8
mobi 978-3-17-030634-9 Ca. € 20,– 8

Gut beraten an der Hochschule
pdf 978-3-17-031275-3 Ca. € 26,– 8
epub 978-3-17-031276-0 Ca. € 26,– 8
mobi 978-3-17-031277-7 Ca. € 26,– 8

Sexualität und Konflikt
pdf 978-3-17-033753-4 € 25,99 8
epub 978-3-17-033754-1 € 25,99 8
mobi 978-3-17-033755-8 € 25,99 8

Lernschwierigkeiten
pdf 978-3-17-032278-3 Ca. € 35,– 9
epub 978-3-17-032279-0 Ca. € 35,– 9
mobi 978-3-17-032280-6 Ca. € 35,– 9

Medizin

Psychische Störungen bei Säuglingen, Klein- und Vorschulkindern
pdf 978-3-17-031672-0 Ca. € 35,– 9
epub 978-3-17-031673-7 Ca. € 35,– 9
mobi 978-3-17-031674-4 Ca. € 35,– 9

Hilferuf Essstörung
pdf 978-3-17-023844-2 Ca. € 16,– 9
epub 978-3-17-035347-3 Ca. € 16,– 9
mobi 978-3-17-035348-0 Ca. € 16,– 9

Palliative Fallbesprechung etablieren
pdf 978-3-17-032991-1 Ca. € 19,– 10
epub 978-3-17-032992-8 Ca. € 19,– 10
mobi 978-3-17-032993-5 Ca. € 19,– 10

Krankenhaus

Krankenhauslandschaft in Deutschland
pdf 978-3-17-034316-0 Ca. € 44,– 10
epub 978-3-17-034317-7 Ca. € 44,– 10
mobi 978-3-17-034318-4 Ca. € 44,– 10

Grundwissen Buchführung, Jahresabschluss, Kosten- und Leistungsrechnung
pdf 978-3-17-033548-6 € 28,99 10
epub 978-3-17-033549-3 € 28,99 10
mobi 978-3-17-033550-9 € 28,99 10

Risiko- und Krisenmanagement im Krankenhaus
pdf 978-3-17-032118-2 Ca. € 72,– 11
epub 978-3-17-032119-9 Ca. € 72,– 11
mobi 978-3-17-032120-5 Ca. € 72,– 11

Praxisbuch eHealth
pdf 978-3-17-032286-8 Ca. € 35,– 11
epub 978-3-17-032287-5 Ca. € 35,– 11
mobi 978-3-17-032288-2 Ca. € 35,– 11

EBOOK

Pflege

Ethik in Pflege und Therapie

pdf	978-3-17-034822-6	Ca. € 10,–	11

Gesundheitsförderung und Prävention in Pflege und Therapie

pdf	978-3-17-034826-4	Ca. € 10,–	12

Leitfaden kardiologische Pflege

pdf	978-3-17-026118-1	Ca. € 10,–	12
epub	978-3-17-026119-8	Ca. € 10,–	12
mobi	978-3-17-026120-4	Ca. € 10,–	12

Pädagogik

Sprachheilpädagogik

pdf	978-3-17-035253-7	€ 25,99	12
epub	978-3-17-035254-4	€ 25,99	12
mobi	978-3-17-035255-1	€ 25,99	12

Bildungsberatung für Menschen im Alter

pdf	978-3-17-033869-2	€ 30,99	13
epub	978-3-17-033870-8	€ 30,99	13
mobi	978-3-17-033871-5	€ 30,99	13

Inklusion im Förderschwerpunkt Hören

pdf	978-3-17-026889-0	€ 28,99	13
epub	978-3-17-026890-6	€ 28,99	13
mobi	978-3-17-026891-3	€ 28,99	13

Inklusion im Förderschwerpunkt Lernen

pdf	978-3-17-025127-4	€ 30,99	13
epub	978-3-17-025128-1	€ 30,99	13
mobi	978-3-17-025129-8	€ 30,99	13

Mädchen und Jungen in der KiTa

pdf	978-3-17-033424-3	Ca. € 27,–	14
epub	978-3-17-033425-0	Ca. € 27,–	14
mobi	978-3-17-033426-7	Ca. € 27,–	14

Geschichte

Das römische Kaiserreich

pdf	978-3-17-023491-8	Ca. € 21,–	14
epub	978-3-17-023492-5	Ca. € 21,–	14
mobi	978-3-17-026728-2	Ca. € 21,–	14

Politik

Recht auf Widerstand

pdf	978-3-17-034356-6	€ 22,99	14
epub	978-3-17-034357-3	€ 22,99	14
mobi	978-3-17-034358-0	€ 22,99	14

Wirtschaftswissenschaften

Change Management

pdf	978-3-17-034119-7	€ 16,99	16
epub	978-3-17-034120-3	€ 16,99	16
mobi	978-3-17-034121-0	€ 16,99	16

Teammanagement

pdf	978-3-17-031557-0	€ 30,99	17
epub	978-3-17-031558-7	€ 30,99	17
mobi	978-3-17-031559-4	€ 30,99	17

Personalmanagement demografiegerecht gestalten

pdf	978-3-17-031168-8	€ 22,99	17
epub	978-3-17-031169-5	€ 22,99	17
mobi	978-3-17-031170-1	€ 22,99	17

Feuerwehr und Brandschutz

Alternative Fahrzeugantriebe im Feuerwehreinsatz

pdf	978-3-17-034009-1	Ca. € 12,–	17
epub	978-3-17-034010-7	Ca. € 12,–	17
mobi	978-3-17-034011-4	Ca. € 12,–	17

Recht und Verwaltung

Insolvenzordnung (InsO)

pdf	978-3-17-025879-2	Ca. € 154,–	18
epub	978-3-17-025880-8	Ca. € 154,–	18
mobi	978-3-17-025881-5	Ca. € 154,–	18

Informations- und Kommunikationsrecht

pdf	978-3-17-031404-7	€ 25,99	18
epub	978-3-17-031405-4	€ 25,99	18
mobi	978-3-17-031406-1	€ 25,99	18

Staatsrecht II

pdf	978-3-17-033627-8	Ca. € 30,–	19
epub	978-3-17-033628-5	Ca. € 30,–	19
mobi	978-3-17-033629-2	Ca. € 30,–	19

Der Bebauungsplan in der Praxis

pdf	978-3-17-031818-2	€ 37,99	19
epub	978-3-17-031819-9	€ 37,99	19
mobi	978-3-17-031820-5	€ 37,99	19

Verordnung über öffentliche Personenverkehrsdienste

pdf	978-3-17-035193-6	Ca. € 23,–	19
epub	978-3-17-035194-3	Ca. € 23,–	19
mobi	978-3-17-035195-0	Ca. € 23,–	19

DGV

Eingriffsrecht für Polizeibeamte in Niedersachsen

pdf	978-3-555-01893-5	€ 28,99	20
epub	978-3-555-01894-2	€ 28,99	20
mobi	978-3-555-01895-9	€ 28,99	20

Öffentliche Betriebswirtschaftslehre

pdf	978-3-555-01978-9	Ca. € 27,–	20
epub	978-3-555-01979-6	Ca. € 27,–	20
mobi	978-3-555-01980-2	Ca. € 27,–	20

Verwaltungsrecht für die Fallbearbeitung

pdf	978-3-555-02035-8	Ca. € 27,–	21
epub	978-3-555-02036-5	Ca. € 27,–	21
mobi	978-3-555-02037-2	Ca. € 27,–	21

Hessisches Denkmalschutzrecht

pdf	978-3-555-01907-9	Ca. € 54,–	21
epub	978-3-555-01908-6	Ca. € 54,–	21
mobi	978-3-555-01909-3	Ca. € 54,–	21

Gemeindeverfassungsrecht für Schleswig-Holstein

pdf	978-3-555-01994-9	€ 9,99	22
epub	978-3-555-01995-6	€ 9,99	22
mobi	978-3-555-01996-3	€ 9,99	22

Anschrift

Verlag W. Kohlhammer GmbH
Deutscher Gemeindeverlag GmbH
Heßbrühlstr. 69
70565 Stuttgart
Telefon 0711 7863-0
Telefax 0711 7863-8430
vertrieb@kohlhammer.de

Ihre Ansprechpartner im Verlag

Bestellannahme für Bücher und Zeitschriften
Telefon 0711 7863-7280
Telefax 0711 7863-8430
bestellungen@kohlhammer.de

Gruppenleitung
Marcus Jendretzke
- Auslieferung Handels- und Privatkunden: Bücher, Loseblattwerke, Periodika, Zeitschriften

Telefon 0711 7863-7277
marcus.jendretzke@kohlhammer.de

Martina Schmitt
- Auslieferung Handels- und Privatkunden: Bücher, Loseblattwerke, Periodika
- Zeitschriften-Abonnementbetreuung: Natur & Landschaft, Verwaltungsrundschau
- Remittendenbearbeitung

Telefon 0711 7863-7413
martina.schmitt@kohlhammer.de

Melanie Feeser
- Buchauslieferung Handels- und Privatkunden

Telefon 0711 7863-7278
melanie.feeser@kohlhammer.de

Jochen Krauß
- Zeitschriften-Abonnementbetreuung:
  Brandschutz
  Die Gemeinde
  Der Gemeindehaushalt
  Kostenerstattungsrechtl. Entscheidungen
  Das Krankenhaus
  Der Landkreis
  Die Öffentliche Verwaltung (DÖV)
  Zeitschrift für Beamtenrecht
  Zeitschrift für Kirchengeschichte

Telefon 0711 7863-7299
jochen.krauss@kohlhammer.de

Astrid Tattermann
- User Helpdesk
  Kundenbetreuung Online-Datenbanken

Telefon 0711 7863-7287
astrid.tattermann@kohlhammer.de

Vertriebsleitung
Michael Hörsch
Telefon 0711 7863-7270
michael.hoersch@kohlhammer.de

Assistentin Vertriebsleitung
Nicole Dupke
Telefon 0711 7863-7279
Telefax 0711 7863-8279
nicole.dupke@kohlhammer.de

Messen und Ausstellungen
Evelin Troppenz
Telefon 0711 7863-7273
Telefax 0711 7863-8273
evelin.troppenz@kohlhammer.de

Dokumentation
Christina Jabs
Telefon 0711 7863-7304
christina.jabs@kohlhammer.de

Metadaten, Onix
Cornelia Kimmig
Telefon 0711 7863-7301
cornelia.kimmig@kohlhammer.de

Adressmanagement
Sabine Reichert
Telefon 0711 7863-7308
sabine.reichert@kohlhammer.de

Auslieferungen

Auslieferung Österreich
Wir beliefern den Buchhandel direkt

Auslieferung Schweiz und Liechtenstein
Balmer Bücherdienst AG
Kobiboden
8840 Einsiedeln
SCHWEIZ
Telefon +41 554 188989
Telefax +41 554 188919
info@balmer-bd.ch

Auslieferung Nordamerika
ISD, LLC
70 Enterprise Drive
Bristol, CT 06010
USA

Vertretungen

Vertretung Gebiet Nord
Bremen, Hamburg, Schleswig-Holstein, Mecklenburg-Vorpommern, Brandenburg, Berlin, Sachsen-Anhalt, Sachsen (West und Nord), Thüringen, Hessen (nördlich und einschließlich Lahn), Niedersachsen, Nordrhein-Westfalen, Rheinland-Pfalz (nördlich und einschließlich Mosel):
Peter Griesheimer
c/o Verlag W. Kohlhammer

Luxemburg
Wir beliefern den Buchhandel direkt
Vertretung
Peter Griesheimer
c/o Verlag W. Kohlhammer

Vertretung Gebiet Süd
Baden-Württemberg, Bayern, Hessen (südlich Lahn), Rheinland-Pfalz (südlich Mosel), Saarland, Sachsen (Ost und Süd):
Dr. Burkhard Müller
c/o Verlag W. Kohlhammer

Vertretung Österreich
Dr. Burkhard Müller
c/o Verlag W. Kohlhammer

Vertretung Schweiz
Andreas Meisel
Hedingerstraße 13
9805 Arni AG
SCHWEIZ
Tel/Fax +41 634 2428
andreas.meisel@bluewin.ch

Bestellschein Werbemittel

bitte per Fax (0711/78 63 – 84 30) zurück an: Verlag W. Kohlhammer, 70549 Stuttgart

Buchhandlung: _____

Verkehrsnummer: _____

Geschichte

____ 91214 Geschichte
Fachverzeichnis
lang-DIN, 40g

____ 91151 Mönche, Ketzer und Konzilien
Themenverzeichnis
lang-DIN, 6g

Theologie/ Religionswissenschaft

____ 91275 Theologie/ Religionswissenschaft/ Kulturwissenschaft/ Philosophie II/2018
Neuerscheinungsprospekt
lang-DIN, 20g

____ 91241 Theologie/ Religionswissenschaft/ Kulturwissenschaft/ Philosophie I/2018
Neuerscheinungsprospekt
lang-DIN, 20g

Medizin

____ 91234 Psychiatrie/Psychotherapie/Klinische Psychologie 2017/2018
Themenverzeichnis
lang-DIN, 40g

____ 91258 Psychische Störungen bei Kindern und Jugendlichen
Themenverzeichnis
lang-DIN, 20g

Psychologie

____ 91225 Psychologie
Themenverzeichnis
lang-DIN, 48g

____ 91264 Psychologie Sommersemester 2018
Themenverzeichnis
lang-DIN, 16g

Pädagogik

____ 91226 Pädagogik
Fachverzeichnis
lang-DIN, 36g

____ 91227 Heil- und Inklusionspädagogik
Themenverzeichnis
lang-DIN, 28g

____ 91177 Soziale Arbeit
Themenverzeichnis
lang-DIN, 9g

Krankenhaus

____ 91269 Krankenhaus
Fachverzeichnis
lang-DIN, 24g

____ 91270 Fachliteratur für Studium und Praxis im Gesundheitswesen
Themenverzeichnis
lang-DIN, 11g

____ 91164 Health Care- und Krankenhaus-Management
Reihenprospekt
lang-DIN, 9g

____ 91188 Strategische Unternehmenskommunikation für Krankenhäuser und Gesundheitseinrichtungen
Reihenprospekt
lang-DIN, 9g

Pflege

____ 91213 Pflege
Fachverzeichnis
lang-DIN, 28g

Wirtschaftswissenschaften

____ 91266 Wirtschaftswissenschaften
Fachverzeichnis
lang-DIN, 24g

____ 90314 Edition Kreativwirtschaft
Reihenprospekt
lang-DIN, 9g

____ 91210 BWL Bachelor Basics
Reihenprospekt
lang-DIN, 12g

Recht/Öffentliche Verwaltung

____ 91206 Verwaltungsrecht
Themenverzeichnis
lang-DIN, 56g

____ 91262 Studienliteratur Rechtswissenschaften und Verwaltung
Themenverzeichnis
lang-DIN, 24g

Für Ihre Bestellung:

Auslieferung Deutschland und Österreich:
Verlag W. Kohlhammer, Deutscher Gemeindeverlag
Tel. 0711 7863-7280 Fax 0711 7863-8430
Auslieferung Schweiz und Liechtenstein:
Balmer Bücherdienst AG
Tel. +41 554 188989 Fax +41 554 188919
Auslieferung USA: ISD, Bristol, CT 06010

Preis- und Terminänderungen vorbehalten. Stand: Juni 2018.
Preise und bibliographische Angaben zur Zeit der Drucklegung.
Die Euro-Preise in diesem Katalog sind die in Deutschland gültigen, gebundenen Ladenpreise, wenn bei Einzeltiteln nicht ausdrücklich ein anderer Hinweis erfolgt. Wir publizieren alle Preise regelmäßig über die Ausgaben des VLB (Verzeichnis lieferbarer Bücher), die Katalogwerke der Barsortimente (Großhändler), das Börsenblatt für den Deutschen Buchhandel sowie über unsere Auslieferungsrechnungen.
Änderungen und Irrtum vorbehalten.

Die nächste Ausgabe der Kohlhammer Buchhandels- und Presseinformation erhalten Sie im September 2018.

Kohlhammer

Postanschrift

70549 Stuttgart

Hausanschrift

Heßbrühlstraße 69
70565 Stuttgart

Telefon 0711 7863-0
Telefax 0711 7863-8430

Internet
www.kohlhammer.de

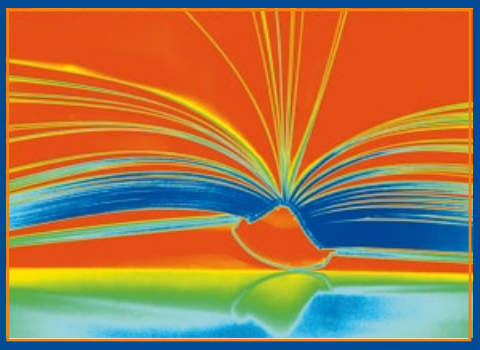

jetzt auch bei
vlbTIX
www.vlbtix.de